

## [防災組織]

### 資料1-1 防災関係機関等の処理すべき事務又は業務の大綱

#### 1 指定地方行政機関

| 機関名                   | 事務又は業務  |
|-----------------------|---|
| 北海道農政事務所<br>旭川地域拠点    | (1) 農林水産省が調達及び供給した応急用食料等の供給状況に係る確認等に関すること。  |
| 北海道森林管理局<br>留萌南部森林管理署 | (1) 所轄国有林につき保安林の配置の適正化及び施業の合理化に関すること。<br>(2) 所轄国有林の復旧治山及び予防治山の実施に関すること。<br>(3) 林野火災の予防対策及び未然防止に関すること。<br>(4) 災害時における町等の要請に基づく緊急対策及び復旧用材の供給に関すること。   |
| 北海道開発局<br>留萌開発建設部     | (1) 災害に関する情報の伝達、収集に関すること。<br>(2) 被害の拡大及び二次災害防止のための緊急対応の実施による町への支援に関すること。<br>(3) 緊急災害対策派遣隊（TEC-FORCE）の派遣に関すること。<br>(4) 災害対策用機材等の地域への支援に関すること。<br>(5) 浮体式防災施設（防災フロート）の被災地への派遣に関すること。<br>(6) 国道の整備並びに災害復旧に関すること。<br>(7) 国営農業農村整備事業に係る施設の災害復旧に関すること。<br>(8) 補助事業に係る指導、監督に関すること。       |
| 札幌管区气象台<br>旭川地方气象台    | (1) 気象、地象、地動、水象、地震及び津波の観測並びにその成果の収集、発表を行う。<br>(2) 気象、地象（地震にあつては、発生した断層運動による地震動に限る）、水象の予報・警報等の防災気象情報の発表、伝達及び解説を行う。<br>(3) 気象業務に必要な観測、予報及び通信施設の整備に努める。<br>(4) 気象庁が発表する緊急地震速報（警報）について、緊急地震速報の利用の心得などの周知・広報に関すること。<br>(5) 町が行う防災対策に関する技術的な支援・助言を行う。<br>(6) 防災気象情報の理解促進、防災知識の普及啓発に努める。 |

| 機関名                   | 事務又は業務  |
|-----------------------|---|
| 第一管区海上保安本部<br>留萌海上保安部 | (1) 気象等に関する特別警報・警報・注意報並びに情報等、大津波警報（特別警報）・津波警報・津波注意報の船舶への周知及び災害情報の収集に関すること。<br>(2) 災害時における船舶の避難誘導及び救助並びに航路障害物の除去に関すること。<br>(3) 災害時における傷病者、医師、避難者又は救援物資等の緊急輸送に関すること。<br>(4) 海上における人命の救助に関すること。<br>(5) 海上交通の安全確保に関すること。<br>(6) 海上における犯罪の予防及び治安の維持に関すること。<br>(7) 海上災害時における自衛隊の災害派遣要請に関すること。 |

## 2 自衛隊

| 機関名                        | 事務又は業務  |
|----------------------------|---|
| 陸上自衛隊北部方面隊<br>第2師団第26普通科連隊 | (1) 災害予防責任者の行う防災訓練に必要な応じ、部隊等の一部を協力させること。<br>(2) 災害に関する情報の伝達、収集に関すること。<br>(3) 災害派遣要請権者の要請に基づき部隊等を派遣すること。 |

## 3 道

| 機関名            | 事務又は業務   |
|----------------|--|
| 留萌振興局<br>地域創生部 | (1) 留萌地域災害対策連絡協議会の事務に関すること。<br>(2) 防災に関する組織の整備並びに物資及び資材の備蓄等その他災害予防措置に関すること。<br>(3) 防災知識の普及及び教育並びに過去の災害から得られた教訓を伝承する活動の支援に関すること。<br>(4) 防災訓練及び地震・津波防災上必要な教育の実施に関すること。<br>(5) 災害に関する情報の伝達、収集及び広報に関すること。<br>(6) 防災に関する施設、設備の整備に関すること。<br>(7) 防災に関する食糧の供給、資材及び機器の備蓄並びに供給に関すること。<br>(8) 災害応急対策及び災害復旧対策の実施に関すること。<br>(9) 避難準備・高齢者等避難開始、避難勧告及び避難指示（緊急）に関すること。 |

| 機関名                | 事務又は業務  |
|--------------------|---|
| 留萌振興局<br>地域創生部（続き） | (10) 被災者に対する救助並びに救護及び救援に関すること。<br>(11) 災害時における保健衛生及び文教対策に関すること。<br>(12) 町及び指定地方公共機関の処理する防災に関する事務又は業務の総合調整に関すること。<br>(13) 災害時の交通及び輸送の確保に関すること。<br>(14) 災害時におけるボランティア活動に関すること。<br>(15) 自衛隊の災害派遣要請に関すること。<br>(16) その他災害発生への防衛又は拡大防止のための措置に関すること。 |
| 留萌振興局<br>保健環境部     | (1) 医療施設、衛生施設等の被害報告を行うこと。<br>(2) 災害時における医療救護活動を推進すること。<br>(3) 災害時における防疫活動を行うこと。<br>(4) 災害時における給水、清掃等環境衛生活動を推進すること。<br>(5) 医療、防疫、薬剤の確保及び供給を行うこと。   |
| 留萌振興局<br>留萌建設管理部   | (1) 水防技術の指導を行うこと。<br>(2) 災害時において関係河川の水位・雨量の情報の収集及び報告を行うこと。<br>(3) 災害時において関係公共土木被害調査及び災害応急対策並びに復旧対策を実施すること。<br>(4) 被災地の交通情報の収集及び交通路の確保を行うこと。<br>(5) 所管道路、河川の保全、災害復旧対策を行うこと。  |
| 留萌振興局<br>森林室       | (1) 所轄道有林等につき保安林の配置の適正化と施業の合理化を図ること。<br>(2) 所轄道有林等の復旧治山並びに予防治山を実施すること。<br>(3) 林野火災の予防対策をたてその未然防止を行うこと。<br>(4) 災害時において町の要請があった場合、可能な範囲において緊急対策及び復旧用材の供給を行うこと。  |

#### 4 北海道警察

| 機関名                         | 事務又は業務   |
|-----------------------------|--|
| 旭川方面留萌警察署<br>小平駐在所<br>鬼鹿駐在所 | (1) 住民の避難誘導及び救出救助並びに緊急交通路の確保に関すること。<br>(2) 大津波警報（特別警報）・津波警報・津波注意報の伝達及び災害情報の収集に関すること。<br>(3) 災害警備本部の設置運用に関すること。<br>(4) 被災地、避難場所、危険箇所等の警戒に関すること。 |

| 機関名                             | 事務又は業務   |
|---------------------------------|--|
| 旭川方面留萌警察署<br>小平駐在所<br>鬼鹿駐在所（続き） | (5) 犯罪の予防、取締り等に関すること。<br>(6) 危険物に対する保安対策に関すること。<br>(7) 広報活動に関すること。<br>(8) 自治体等の防災関係機関が行う防災業務の協力に関すること。 |

## 5 町

| 機関名   | 事務又は業務   |
|-------|--|
| 小平町役場 | (1) 町防災会議に関する事務を行うこと。<br>(2) 防災に関する組織の整備を図り、物資及び資材の備蓄等、地域内の災害予防応急対策の総合調整を講ずること。<br>(3) 自主防災組織の充実を図ること。<br>(4) 住民の自発的な防災活動の促進を図ること。<br>(5) 防災知識の普及及び教育並びに過去の災害から得られた教訓を伝承する活動を支援すること。<br>(6) 防災訓練及び地震・津波防災上必要な教育の実施に関すること。<br>(7) 災害に関する情報の伝達、収集及び広報並びに被害状況の調査に関すること。<br>(8) 町の所掌に係る災害予防、災害応急対策及び災害復旧を行うこと。<br>(9) 防災に関する施設、設備の整備に関すること。<br>(10) 応急用食糧及び防災関係資機材の備蓄並びに供給に関すること。<br>(11) 消防活動及び水防活動等防災対策の実施に関すること。<br>(12) 避難準備・高齢者等避難開始、避難勧告及び避難指示（緊急）に関すること。<br>(13) 被災者に対する救助並びに救護及び救援に関すること。<br>(14) 災害時における保健衛生及び文教対策に関すること。<br>(15) その他災害発生の防衛又は拡大防止のための措置に関すること。<br>(16) 災害時の交通及び輸送の確保に関すること。<br>(17) 被災者に対する情報の伝達及びその他の住民に対する広報に関すること。<br>(18) 要配慮者の把握及び擁護に関すること。<br>(19) 防災ボランティアの受入れに関すること。 |

| 機関名      | 事務又は業務  |
|----------|---|
| 小平町教育委員会 | (1) 災害時における被災児童及び生徒の救護並びに応急教育の指導を行うこと。<br>(2) 文教施設及び文化財の保全対策等の実施に関すること。 |

## 6 消防機関

| 機関名                              | 事務又は業務  |
|----------------------------------|---|
| 留萌消防組合<br>小平消防署<br>鬼鹿支署<br>小平消防団 | (1) 災害時における人命救助、消防及び水防業務を行うこと。<br>(2) 災害時における住民の避難誘導を行うこと。<br>(3) 火災警報等の住民への周知に関すること。<br>(4) 津波警報及び津波注意報発令時における潮位検測に関すること。<br>(5) 被災地の警戒体制に関すること。 |

## 7 指定公共機関

| 機関名                     | 事務又は業務  |
|-------------------------|---|
| 日本郵便株式会社北海道支社<br>町内各郵便局 | (1) 災害時における郵便輸送の確保及び郵便業務運営の確保を図ること。<br>(2) 郵便の非常取扱いを行うこと。<br>(3) 郵便局の窓口掲示板等を利用した広報活動を行うこと。  |
| 東日本電信電話株式会社<br>北海道事業部   | (1) 非常及び緊急通信の取扱いを行うほか、必要に応じ電報電話の利用制限を実施し、重要通信の確保を図ること。  |
| 株式会社NTTドコモ<br>北海道支社     | (1) 非常及び緊急通信の取扱いを行うほか、必要に応じ電話の利用制限を実施し、重要通信の確保を図ること。  |
| KDDI株式会社                | (1) 非常及び緊急通信の取扱いを行うほか、必要に応じ電話の利用制限を実施し、重要通信の確保を図ること。  |
| ソフトバンク株式会社              | (1) 非常及び緊急通信の取扱いを行うほか、必要に応じ電話の利用制限を実施し、重要通信の確保を図ること。  |
| 日本赤十字社北海道支部<br>小平分区     | (1) 救助法が適用された場合、知事との委託協定に基づく避難所の設置、医療、助産、遺体の処理等の救助業務を実施すること。<br>(2) 防災ボランティア（民間団体及び個人）の行う救助活動連絡調整を行うこと。<br>(3) 北海道災害義援金募集委員会の運営を行うこと。 |

| 機関名                       | 事務又は業務  |
|---------------------------|---|
| 北海道電力株式会社<br>留萌ネットワークセンター | (1) 電力供給施設の防災対策を行うこと。<br>(2) 災害時における電力の円滑な供給を行うよう努めること。 |
| 北海道電力ネットワーク株式会社           | (3) ダムの放流等についての関係機関との連絡調整を行うこと。                         |

## 8 指定地方公共機関

| 機関名   | 事務又は業務  |
|---|---|
| 北海道放送株式会社<br>札幌テレビ放送株式会社<br>北海道テレビ放送株式会社<br>北海道文化放送株式会社<br>株式会社テレビ北海道<br>株式会社エフエム北海道<br>株式会社エフエムノースウェーブ<br>日本コミュニティ放送協会<br>北海道地区協議会<br>株式会社STVラジオ | (1) 防災に係る知識の普及に関すること。<br>(2) 気象等特別警報・警報・注意報並びに情報等及び被害状況等に関する報道を実施し、防災広報に関する業務を行うこと。 |
| 一般社団法人留萌医師会   | (1) 災害時における救急医療を行うこと。   |
| 一般社団法人留萌歯科医師会   | (1) 災害時における歯科医療を行うこと。   |
| 一般社団法人北海道薬剤師会<br>留萌支部   | (1) 災害時における調剤、医薬品の供給を行うこと。  |
| 一般社団法人北海道獣医師会<br>留萌支部   | (1) 災害時における家庭動物の対応を行うこと。  |
| 南るもい土地改良区   | (1) 土地改良施設の防災対策を行うこと。<br>(2) 農業水利施設の災害対応策及び災害復旧対策を行うこと。                             |

## 9 公共的団体及び防災上重要な施設の管理者

| 機関名  | 事務又は業務   |
|--|--|
| るもい農業協同組合<br>小平支所<br>留萌南部森林組合<br>新星マリン漁業協同組合<br>本所<br>鬼鹿支所 | (1) 共同利用施設の災害応急対策及び災害復旧策を行うこと。<br>(2) 被災組合員に対する融資及びその斡旋を行うこと。<br>(3) 共済金支払いの手続を行うこと。 |
| 小平町商工会   | (1) 災害時における物価の安定及び救援物資、復旧資材の確保について協力すること。  |

| 機関名            | 事務又は業務   |
|----------------|--|
| 小平診療所<br>鬼鹿診療所 | (1) 災害時において医療及び防疫対策について協力すること。                   |
| 運送事業者          | (1) 災害時における救援物資及び応急対策用物資の緊急輸送業等について関係機関の支援を行うこと。 |
| 危険物関係施設の管理者    | (1) 災害時における危険物の保安に関する措置を行うこと。                    |

## 10 自主防災組織を構成する住民組織

| 機関名  | 事務又は業務   |
|------|--|
| 各町内会 | (1) 町内会会員に対する災害予警報及び災害状況等の通報を行うこと。<br>(2) 所轄地域内において発生した災害の通報を行うこと。<br>(3) 所轄地域内に指定された避難場所等の運営管理を行うこと。<br>(4) 所轄地域内の公共施設等の保全及び被害調査を行うこと |

## 資料 1-2 小平町防災会議組織図

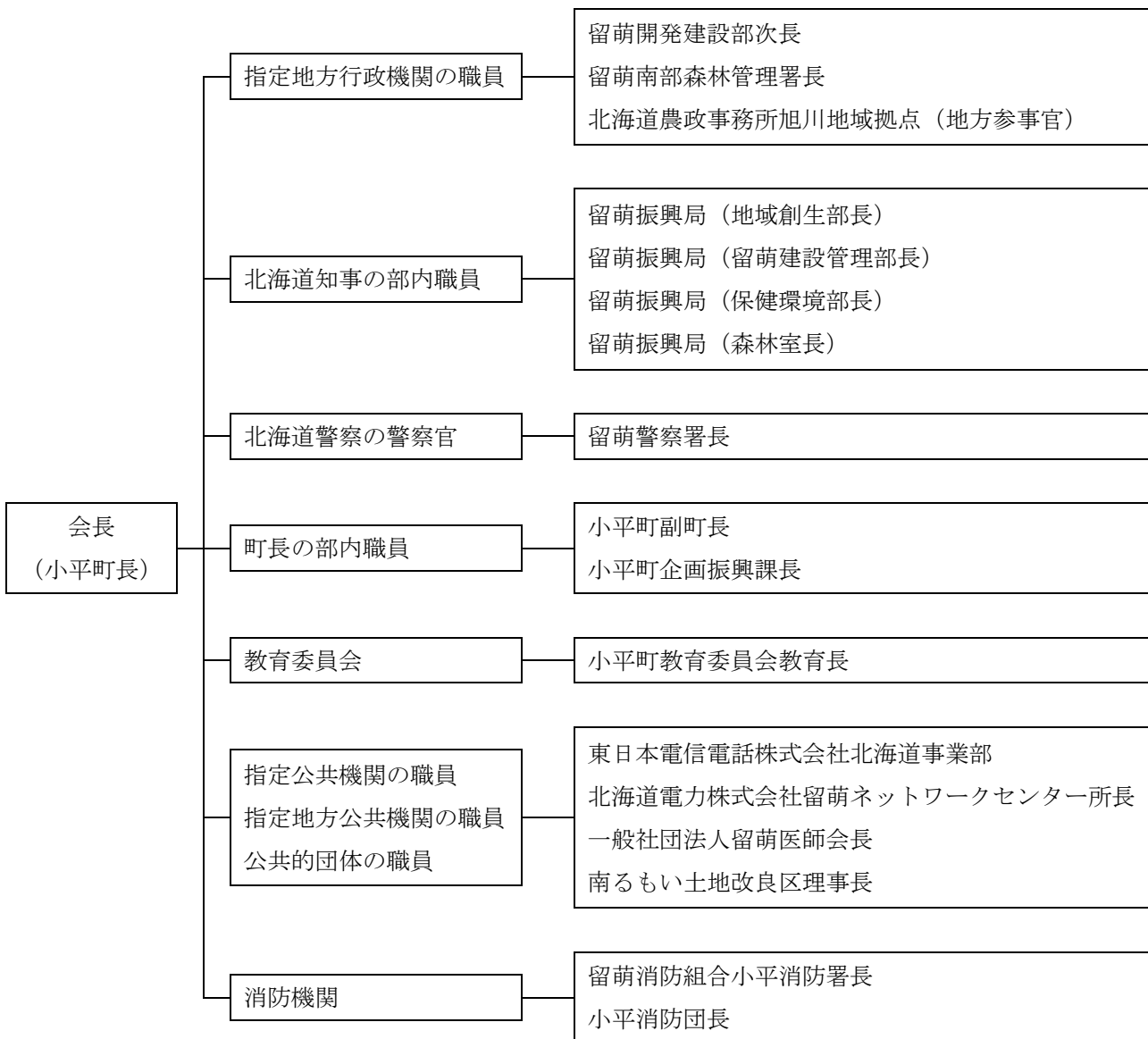



## 資料1-3 小平町災害対策本部組織図

| 対策部     | 所属先   | 部員   |
|---------|---|--|
| 運営部     | 企画振興課<br>総務課<br><br>財政課<br><br>出納室<br>議会事務局                             | 企画振興係<br>庶務係<br>住民係<br>財政係<br>税務係<br>出納係<br>議会事務局総務係                           |
| 鬼鹿地区対策部 | 鬼鹿支所  | 鬼鹿支所   |
| 達布地区対策部 | 達布支所  | 達布支所   |
| 保健福祉対策部 | 保健福祉課   | 福祉係<br>健康づくり係<br>保険係<br>地域包括支援センター<br>居宅介護支援事業所                                |
| 愛生園対策部  | 特別養護老人ホーム愛生園  | 特別養護老人ホーム愛生園   |
| 生活環境対策部 | 生活環境課   | 管理係<br>環境衛生係<br>技術係<br>上下水道係   |
| 経済対策部   | 経済課<br><br>農業委員会事務局   | 農林係<br>基盤整備係<br>商工水産係<br>農業委員会農地係  |
| 教育対策部   | 教育委員会管理課<br><br>教育委員会社会教育課<br><br>小平共同調理場<br>小平幼稚園<br>鬼鹿幼稚園<br>おにしかこども園 | 総務係<br>学校教育係<br>社会教育係<br>文化係<br>社会体育係<br>小平共同調理場<br>小平幼稚園<br>鬼鹿幼稚園<br>おにしかこども園 |
| 消防対策部   | 留萌消防組合小平消防署<br><br>小平消防団  | 庶務係<br>予防保安係<br>救急係<br>警防係<br>小平消防団員   |

## 資料1-4 災害対策本部の所掌業務

### 1 共通

| NO  | 所掌業務                            |
|-----|---------------------------------|
| (1) | 地域防災計画等の作成・更新に関する事              |
| (2) | 所管施設等の災害応急対策等に必要資機材の整備及び点検に関する事 |
| (3) | 所管施設等の被害状況調査、災害応急対策及び災害復旧に関する事  |
| (4) | 所管施設等の避難の伝達及び誘導に関する事            |
| (5) | 災害時における所管事項の執行記録に関する事           |
| (6) | 部内の連絡調整に関する事                    |
| (7) | 他部の応援に関する事                      |

### 2 運営部

| NO   | 所掌業務                                |
|------|-------------------------------------|
| (1)  | 災害対策本部の設置・廃止等、災害対策本部の庶務に関する事        |
| (2)  | 町防災会議に関する事                          |
| (3)  | 本部員及びその他職員の招集に関する事                  |
| (4)  | 各部との連絡調整に関する事                       |
| (5)  | 気象予警報等の受理・伝達に関する事                   |
| (6)  | 防災行政無線による災害情報・避難勧告等の情報の伝達に関する事      |
| (7)  | 避難勧告等の発令、伝達に関する事                    |
| (8)  | 避難誘導に関する事                           |
| (9)  | 避難所及び避難場所の開設、管理運営の総括に関する事           |
| (10) | 災害情報の伝達に必要な施設・設備の整備に関する事            |
| (11) | 食料・物資及び資材等の備蓄に関する事                  |
| (12) | 災害情報等の広報に関する事                       |
| (13) | 民間事業者との支援の要請に関する事                   |
| (14) | 住民組織等との連絡調整に関する事                    |
| (15) | 他の市町村に対する相互応援に関する事                  |
| (16) | 関係機関との連絡調整及び職員派遣受入れに関する事            |
| (17) | 自衛隊の災害派遣要請の要求及び受入に関する事              |
| (18) | 円滑な相互応援の実施のために必要な協定に関する事            |
| (19) | 応急措置の実施にあたっての総合調整に関する事              |
| (20) | 電話・電気・ガス等のライフライン事業者との情報収集・連絡調整に関する事 |
| (21) | 輸送に必要な車両等の確保・輸送計画及び運行実施に関する事        |

| NO   | 所掌業務                         |
|------|------------------------------|
| (22) | 被害状況の集計及び災害に関する統計・記録作成に関すること |
| (23) | 安否情報の収集・整理・照会に関すること          |
| (24) | 災害救助法の適用手続きに関すること            |
| (25) | 防災訓練に関すること                   |
| (26) | 災害対策に要する予算編成及び資金の調達に関すること    |
| (27) | 被災者の町税等の減免に関すること             |
| (28) | 災害に伴う経費の経理及び出納に関すること         |
| (29) | 災害義援金品等に関すること                |
| (30) | 被災者台帳の作成及びり災証明書に関すること        |
| (31) | その他各部に属さないこと                 |

### 3 鬼鹿地区対策部

| NO  | 所掌業務          |
|-----|---------------|
| (1) | 鬼鹿地区の全般に関すること |

### 4 達布地区対策部

| NO  | 所掌業務          |
|-----|---------------|
| (1) | 達布地区の全般に関すること |

### 5 保健福祉対策部

| NO   | 所掌業務                         |
|------|------------------------------|
| (1)  | 被災者の相談窓口、実態調査に関すること          |
| (2)  | ボランティア、日赤等による救助活動の連絡調整に関すること |
| (3)  | 社会福祉協議会との連絡調整に関すること          |
| (4)  | 医療機関等との連絡調整に関すること            |
| (5)  | 医療品、医薬品、衛生材料の確保・配分に関すること     |
| (6)  | 医療及び助産に関すること                 |
| (7)  | 避難所の開設・運営・記録に関すること           |
| (8)  | 炊き出しに関すること                   |
| (9)  | 救護施設の設置及び受入れ並びに運営管理に関すること    |
| (10) | 避難所等における避難者の健康管理・感染症対策に関すること |
| (11) | 避難行動要支援者の避難誘導に関すること          |
| (12) | 救援物資・食料の調達及び配給に関すること         |

| NO   | 所掌業務       |
|------|------------|
| (13) | 生活保護に関すること |

## 6 愛生園対策部

| NO  | 所掌業務                     |
|-----|--------------------------|
| (1) | 避難確保計画の作成に関すること          |
| (2) | 所管施設の食料・物資及び資材等の備蓄に関すること |
| (3) | 所管施設の防災訓練に関すること          |
| (4) | 避難誘導に関すること               |
| (5) | その他所管施設における対応全般に関すること    |

## 7 生活環境対策部

| NO   | 所掌業務                         |
|------|------------------------------|
| (1)  | 土木被害に関する情報の収集・応急措置、復旧に関すること  |
| (2)  | 建築物被害に関する情報の収集・応急措置、復旧に関すること |
| (3)  | 河川水位の測定及び警戒に関すること            |
| (4)  | 土木建設用機械、資機材の確保及び輸送に関すること     |
| (5)  | 除雪に関すること                     |
| (6)  | 障害物の除去に関すること                 |
| (7)  | 建築物の危険度判定に関すること              |
| (8)  | 応急仮設住宅に関すること                 |
| (9)  | 住宅の応急修理に関すること                |
| (10) | 被災地の環境衛生対策に関すること             |
| (11) | 防疫活動に関すること                   |
| (12) | 廃棄物等の処理に関すること                |
| (13) | 仮設トイレの設置に関すること               |
| (14) | 遺体の収容・埋葬に関すること               |
| (15) | 飲料水の確保及び給水に関すること             |
| (16) | 家庭動物同行避難者の対応に関すること           |

## 8 経済対策部

| NO  | 所掌業務           |
|-----|----------------|
| (1) | 治山・治水対策に関すること  |
| (2) | 林野火災予防消防に関すること |

| NO   | 所掌業務                           |
|------|--------------------------------|
| (3)  | 農林水産に関する被害調査に関すること             |
| (4)  | 商工観光に関する被害調査に関すること             |
| (5)  | 農林水産に関する応急措置、復旧に関すること          |
| (6)  | 商工観光に関する応急措置、復旧に関すること          |
| (7)  | 被災農林水産業者への支援対策に関すること           |
| (8)  | 被災商工観光業者への支援対策に関すること           |
| (9)  | 応急食料、衣料、寝具、燃料その他生活必需品の確保に関すること |
| (10) | 観光客等の避難対策に関すること                |
| (11) | 労務相談、供給に関すること                  |
| (12) | 死亡獣畜の処理に関すること                  |
| (13) | 種苗の確保に関すること                    |

## 9 教育対策部

| NO   | 所掌業務                           |
|------|--------------------------------|
| (1)  | 避難確保計画の作成に関すること                |
| (2)  | 所管施設の防災訓練に関すること                |
| (3)  | 避難誘導に関すること                     |
| (4)  | 避難所となっている所管施設等の管理運営に関すること      |
| (5)  | 炊き出しの実施に関すること                  |
| (6)  | 被災幼児、児童・生徒の健康管理及び給食に関すること      |
| (7)  | 教職員、幼児、児童・生徒等の安全確保及び安否確認に関すること |
| (8)  | 教職員の動員に関すること                   |
| (9)  | 応急教育に関すること                     |
| (10) | 学用品等の調達・供給に関すること               |
| (11) | 文化財等の被害調査及び保全に関すること            |
| (12) | その他所管施設における対応全般に関すること          |

## 10 消防対策部

| NO  | 所掌業務              |
|-----|-------------------|
| (1) | 関係機関との連絡調整に関すること  |
| (2) | 避難の伝達、誘導に関すること    |
| (3) | 救助救出及び救急活動に関すること  |
| (4) | 情報の収集及び広報活動に関すること |
| (5) | 消防活動・水防活動に関すること   |

| NO   | 所掌業務              |
|------|-------------------|
| (6)  | 危険箇所の警戒巡視に関する事    |
| (7)  | 行方不明者の捜索に関する事     |
| (8)  | 消防職員及び団員の運用に関する事  |
| (9)  | 二次災害の予防及び警戒に関する事  |
| (10) | 遺体収容処理のための輸送に関する事 |
| (11) | その他災害活動全般に関する事    |

## 資料1-5 災害対策本部表示板・腕章・標旗

### 1 表示板

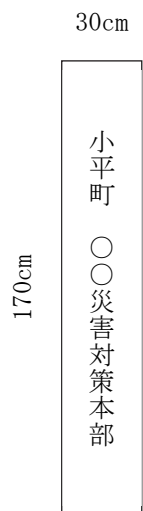

### 2 腕章

(1) 本部長、副本部長、本部員用

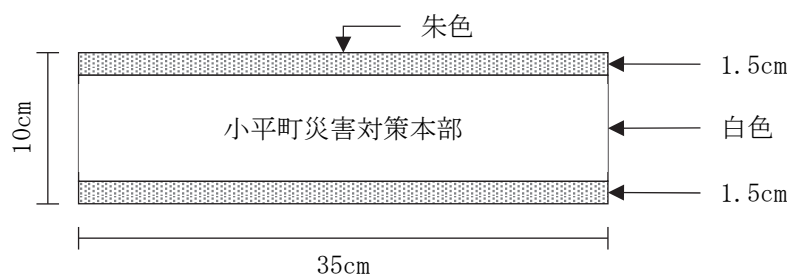

(2) 班長、班員用

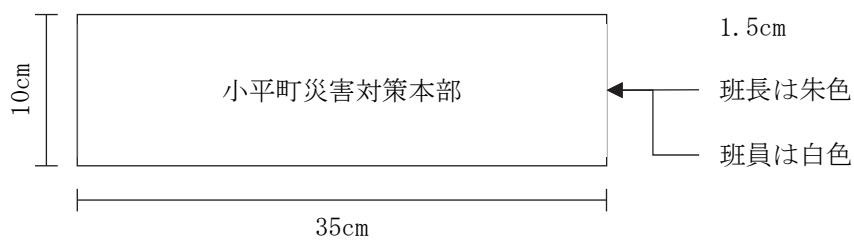

### 3 標旗

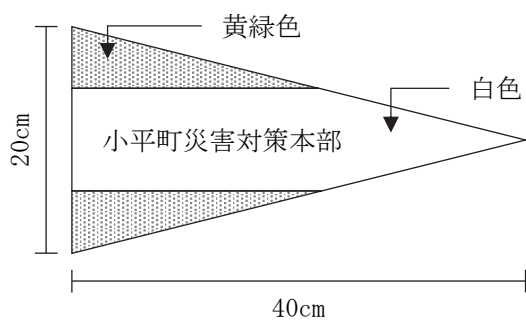



## 資料 1 - 6 関係機関等の連絡先一覧

## 1 町（役場・消防署・公共施設等）

| 名称                    | 郵便番号     | 所在地               | 電話番号         |
|-----------------------|----------|-------------------|--------------|
| 小平町役場                 | 078-3392 | 留萌郡小平町字小平町216     | 0164-56-2111 |
| 鬼鹿支所                  | 078-3441 | 留萌郡小平町字鬼鹿港町125-1  | 0164-57-1111 |
| 達布支所                  | 077-0463 | 留萌郡小平町字達布310      | 0164-58-1111 |
| 留萌消防組合小平消防署           | 078-3301 | 留萌郡小平町字小平町397-9   | 0164-56-2221 |
| 鬼鹿支署                  | 078-3441 | 留萌郡小平町字鬼鹿港町25-138 | 0164-57-1253 |
| 小平町文化交流センター           | 078-3301 | 留萌郡小平町字小平町356-2   | 0164-56-9500 |
| 鬼鹿公民館                 | 078-3441 | 留萌郡小平町字鬼鹿港町125-1  | 0164-57-1350 |
| 達布活性化センター             | 077-0463 | 留萌郡小平町字達布374-4    | 0164-58-1059 |
| 小平町B&G海洋センター          | 078-3301 | 留萌郡小平町字小平町458-3   | 0164-59-1216 |
| 小平町交流ターミナル施設ゆったりかん    | 078-3301 | 留萌郡小平町字小平町458-25  | 0164-56-9111 |
| 小平町やすらぎ滞在交流拠点施設ゆうゆうそう | 078-3301 | 留萌郡小平町字小平町469-3   | 0164-56-2380 |
| 小平町望洋台キャンプ場           | 078-3301 | 留萌郡小平町字花岡17-1     | 0164-59-1950 |
| 小平町望洋台スキー場            | 078-3301 | 留萌郡小平町字小平町534-1   | 0164-53-2244 |
| 道の駅おびら練番屋             | 078-3454 | 留萌郡小平町字鬼鹿広富35-2   | 0164-57-1411 |
| 小平町観光交流センター           | 078-3454 | 留萌郡小平町字鬼鹿広富48-1   | 0164-56-1828 |
| 小平浄水場                 | 078-3304 | 留萌郡小平町字本郷44-2     | 0164-59-1414 |
| 達布浄水場                 | 077-0463 | 留萌郡小平町字達布347-1    | 0164-58-1930 |
| 小平浄化センター              | 078-3301 | 留萌郡小平町字小平町370-2   | 0164-56-2162 |
| 鬼鹿浄化センター              | 078-3442 | 留萌郡小平町字鬼鹿田代113-3  | 0164-57-1881 |

## 2 幼稚園等

| 名称           | 郵便番号     | 所在地             | 電話番号         |
|--------------|----------|-----------------|--------------|
| 小平町立小平幼稚園    | 078-3301 | 留萌郡小平町字小平町372-3 | 0164-56-2155 |
| 小平幼児センターくるんぱ | 078-3301 | 留萌郡小平町字小平町216   | 0164-59-1643 |
| 小平町立鬼鹿幼稚園    | 078-3441 | 留萌郡小平町字鬼鹿港町283  | 0164-57-1353 |
| おにしかこども園     | 078-3441 | 留萌郡小平町字鬼鹿港町283  | 0164-57-1353 |

### 3 学校（小中学校・高等養護学校）

| 名称          | 郵便番号     | 所在地              | 電話番号         |
|-------------|----------|------------------|--------------|
| 小平町立小平小学校   | 078-3301 | 留萌郡小平町字小平町351-2  | 0164-56-2822 |
| 小平町立鬼鹿小学校   | 078-3442 | 留萌郡小平町字鬼鹿田代64-1  | 0164-57-1160 |
| 小平町立小平中学校   | 078-3301 | 留萌郡小平町字小平町401-7  | 0164-56-2225 |
| 北海道小平高等養護学校 | 078-3442 | 留萌郡小平町字鬼鹿田代577-2 | 0164-57-1203 |

### 4 福祉施設等

| 名称               | 郵便番号     | 所在地               | 電話番号         |
|------------------|----------|-------------------|--------------|
| 小平町立特別養護老人ホーム愛生園 | 078-3301 | 留萌郡小平町字小平町398-20  | 0164-59-1146 |
| 介護付有料老人ホーム陽光園    | 078-3301 | 留萌郡小平町字小平町433-29  | 0164-59-1281 |
| グループホームひだまりの家    | 078-3301 | 留萌郡小平町字小平町432-9   | 0164-56-2430 |
| フルールハピネスおびら      | 078-3301 | 留萌郡小平町字小平町372-129 | 0164-56-8001 |
| デイサービスセンターおびら    | 078-3301 | 留萌郡小平町字小平町398-16  | 0164-59-1210 |
| おにしか更生園          | 078-3442 | 留萌郡小平町字鬼鹿田代584    | 0164-57-1321 |
| ほっぷすてっぷ          | 078-3442 | 留萌郡小平町字鬼鹿田代585    | 0164-57-1188 |

### 5 診療所

| 名称          | 郵便番号     | 所在地              | 電話番号         |
|-------------|----------|------------------|--------------|
| 小平町立小平診療所   | 078-3301 | 留萌郡小平町字小平町163-1  | 0164-56-2821 |
| 小平町立鬼鹿診療所   | 078-3441 | 留萌郡小平町字鬼鹿港町287-1 | 0164-57-1834 |
| 小平町立小平歯科診療所 | 078-3301 | 留萌郡小平町字小平町389-6  | 0164-56-2732 |
| 小平町立鬼鹿歯科診療所 | 078-3441 | 留萌郡小平町字鬼鹿港町286-2 | 0164-57-1540 |

### 6 道

| 名称               | 郵便番号     | 所在地           | 電話番号         |
|------------------|----------|---------------|--------------|
| 危機対策局（大代表）       | 060-8588 | 札幌市中央区北3条西6丁目 | 011-231-4111 |
| 危機対策課危機管理係       |          |               | 011-204-5014 |
| 危機対策課危機調整係       |          |               | 011-204-5007 |
| 危機対策課災害応急対策係     |          |               | 011-204-5900 |
| 危機対策課防災教育係・地震津波係 |          |               | 011-204-5008 |
| 危機対策課消防係         |          |               | 011-204-5009 |
| 休日・夜間（当直室）       |          |               | 011-231-3398 |

## 7 振興局

| 名称                | 郵便番号     | 所在地           | 電話番号         |
|-------------------|----------|---------------|--------------|
| 留萌振興局（代表・閉庁時）     | 077-8501 | 留萌市住之江町2丁目1-2 | 0164-42-8404 |
| 地域創生部地域政策課        | 077-8501 | 留萌市住之江町2丁目1-2 | 0164-42-8426 |
| 留萌教育局             | 077-8501 | 留萌市住之江町2丁目1-2 | 0164-42-8398 |
| 留萌建設管理部           | 077-8501 | 留萌市住之江町2丁目1-2 | 0164-42-8341 |
| 留萌建設管理部事業課        | 077-0011 | 留萌市東雲町1丁目56   | 0164-42-1849 |
| 留萌保健所             | 077-8501 | 留萌市住之江町2丁目1-2 | 0164-42-8310 |
| 留萌農業改良普及センター南留萌支所 | 077-8501 | 留萌市住之江町2丁目1-2 | 0164-42-8493 |
| 留萌家畜保健衛生所         | 098-3217 | 天塩郡幌延町元町6-5   | 01632-5-1226 |
| 留萌振興局森林室          | 077-8501 | 留萌市住之江町2丁目1-2 | 0164-42-8380 |

## 8 北海道警察

| 名称         | 郵便番号     | 所在地              | 電話番号         |
|------------|----------|------------------|--------------|
| 旭川方面留萌警察署  | 077-0021 | 留萌市高砂町3丁目5-1     | 0164-42-0110 |
| 留萌警察署小平駐在所 | 078-3301 | 留萌郡小平町字小平町129-11 | 0164-56-2350 |
| 留萌警察署鬼鹿駐在所 | 078-3454 | 留萌郡小平町字鬼鹿広富242-1 | 0164-57-1822 |

## 9 陸上自衛隊

| 名称              | 郵便番号     | 所在地             | 電話番号         |
|-----------------|----------|-----------------|--------------|
| 陸上自衛隊北部方面総監部    | 064-8510 | 札幌市中央区南26条西10丁目 | 011-511-7116 |
| 陸上自衛隊第2師団       | 070-8630 | 旭川市春光町国有無番地     | 0166-51-6111 |
| 留萌駐屯地（第26普通科連隊） | 077-8555 | 留萌市緑ヶ丘町1丁目1-6   | 0164-42-2655 |

## 10 指定地方行政機関

| 名称             | 郵便番号     | 所在地             | 電話番号         |
|----------------|----------|-----------------|--------------|
| 留萌開発建設部（総務課）   | 077-8501 | 留萌市寿町1丁目68      | 0164-42-2316 |
| 留萌開発事務所（総務課）   | 077-0022 | 留萌市堀川町2丁目78     | 0164-42-3126 |
| 北海道農政事務所旭川地域拠点 | 078-8506 | 旭川市宮前1条3丁目3番15号 | 0166-30-9300 |
| 留萌南部森林管理署      | 077-0037 | 留萌市沖見町2丁目71-1   | 0164-42-2515 |
| 留萌海上保安部        | 077-0048 | 留萌市大町3丁目37-1    | 0164-42-0656 |
| 札幌管区气象台        | 060-0002 | 札幌市中央区北2条西18丁目2 | 011-611-6127 |
| 旭川地方气象台        | 078-8391 | 旭川市宮前1条3丁目3-15  | 0166-32-7102 |

## 11 指定公共機関

| 名称                | 郵便番号     | 所在地              | 電話番号         |
|-------------------|----------|------------------|--------------|
| 小平郵便局             | 078-3399 | 留萌郡小平町字小平町154    | 0164-56-2050 |
| 鬼鹿郵便局             | 078-3499 | 留萌郡小平町字鬼鹿港町194   | 0164-57-1050 |
| 小平本郷郵便局           | 078-3304 | 留萌郡小平町字本郷121-8   | 0164-56-2250 |
| 達布郵便局             | 077-0463 | 留萌郡小平町字達布348     | 0164-58-1143 |
| 臼谷簡易郵便局           | 078-3302 | 留萌郡小平町臼谷51       | 0164-56-2658 |
| NTT東日本北海道北支店      | 070-0040 | 旭川市10条10丁目2491-1 | 0166-20-5410 |
| 北海道電力留萌ネットワークセンター | 077-0006 | 留萌市末広町4丁目10-1    | 0164-42-1390 |
| NHK旭川放送局          | 070-8680 | 旭川市6条通り6丁目27     | 0166-24-7000 |

## 12 指定地方公共機関

| 名称               | 郵便番号     | 所在地               | 電話番号         |
|------------------|----------|-------------------|--------------|
| HBC（北海道放送）報道部    | 060-8501 | 札幌市中央区北1条西5丁目2    | 011-232-5872 |
| HBC旭川放送局         | 070-0031 | 旭川市1条通8丁目542-4    | 0166-23-6610 |
| STV（札幌テレビ放送）報道部  | 060-8705 | 札幌市中央区北1条西8丁目1-1  | 011-272-8296 |
| STV旭川放送局         | 078-8252 | 旭川市東旭川北2条6丁目1-2   | 0166-36-1010 |
| HTB（北海道テレビ放送）報道部 | 060-8406 | 札幌市中央区北1条西1丁目6番地  | 011-233-6600 |
| HTB旭川支社          | 070-0031 | 旭川市1条通9丁目50-3     | 0166-25-4151 |
| UHB（北海道文化放送）報道部  | 060-8527 | 札幌市中央区北1条西14丁目1-5 | 011-241-5321 |
| UHB旭川支社          | 070-8720 | 旭川市4条通9丁目1703-75  | 0166-26-2010 |
| TVH（テレビ北海道）報道部   | 060-8517 | 札幌市中央区大通東6丁目12-4  | 011-232-7160 |
| エフエムもえる          | 077-0005 | 留萌市船場町2丁目         | 0164-42-3871 |
| 一般社団法人留萌医師会      | 077-0028 | 留萌市錦町1丁目5-6-2     | 0164-43-2020 |
| 旭川地区トラック協会       | 079-8442 | 旭川市流通団地2条4丁目      | 0166-48-7244 |
| 旭川ガス株式会社         | 070-0034 | 旭川市4条通16丁目左6号     | 0166-23-4151 |

### 13 その他の公的団体

| 名称            | 郵便番号     | 所在地                    | 電話番号         |
|---------------|----------|------------------------|--------------|
| るもい農業協同組合本所   | 078-4106 | 苫前郡羽幌町南 6 条 2 丁目 16- 4 | 0164-62-2141 |
| 小平支所          | 078-3301 | 留萌郡小平町字小平255           | 0164-56-2211 |
| 新星マリン漁業協同組合本所 | 078-3302 | 留萌郡小平町字白谷283- 1        | 0164-56-2052 |
| 鬼鹿支所          | 078-3441 | 留萌郡小平町座鬼鹿港町525         | 0164-57-1041 |
| 小平町社会福祉協議会    | 078-3301 | 留萌郡小平町字小平町216          | 0164-59-1643 |
| 小平町商工会        | 078-3301 | 留萌郡小平町字小平町389- 2       | 0164-59-1111 |
| 留萌南部森林組合      | 077-0021 | 留萌市高砂町 2 丁目 5 -25      | 0164-42-6100 |
| 南るもい土地改良区     | 078-3301 | 留萌郡小平町字小平町216          | 0164-59-1410 |
| 沿岸バス株式会社      | 078-4103 | 苫前郡羽幌町南 3 条 2 丁目 2 - 2 | 0164-62-1550 |
| てんてつバス株式会社    | 077-0005 | 留萌市船場町 1 丁目 47         | 0164-42-0620 |

### 14 留萌管内災害時相互応援協定締結先

| 名称   | 郵便番号     | 所在地               | 電話番号         |
|------|----------|-------------------|--------------|
| 留萌市  | 077-8601 | 留萌市幸町 1 丁目 11     | 0164-42-1801 |
| 増毛町  | 077-0292 | 増毛郡増毛町弁天町 3 丁目 61 | 0164-53-1111 |
| 苫前町  | 078-3792 | 苫前郡苫前町字旭37- 1     | 0164-64-2211 |
| 羽幌町  | 078-4198 | 苫前郡羽幌町南町 1 - 1    | 0164-62-1211 |
| 初山別村 | 078-4492 | 苫前郡初山別村字初山別96- 1  | 0164-67-2211 |
| 遠別町  | 098-3543 | 天塩郡遠別町字本町 3 丁目 37 | 01632-7-2111 |
| 天塩町  | 098-3398 | 天塩郡天塩町新栄通 8 丁目    | 01632-2-1001 |

### 15 3町防災協定締結先（小平・幌加内・沼田3町広域振興協議会）

| 名称   | 郵便番号     | 所在地                    | 電話番号         |
|------|----------|------------------------|--------------|
| 沼田町  | 078-2202 | 雨竜郡沼田町南 1 条 3 丁目 6 -53 | 0164-35-2111 |
| 幌加内町 | 074-0492 | 雨竜郡幌加内町字幌加内4699        | 0165-35-2121 |

### 16 姉妹都市災害時相互応援協定締結先

| 名称  | 郵便番号     | 所在地               | 電話番号         |
|-----|----------|-------------------|--------------|
| 小平市 | 187-8701 | 東京都小平市小川町 2 -1333 | 042-341-1211 |

### 17 その他協定締結先

| 名称       | 郵便番号     | 所在地             | 電話番号         |
|----------|----------|-----------------|--------------|
| 小平町建設業協会 | 078-3301 | 留萌郡小平町字小平町389-2 | 0164-59-1111 |

### 18 その他町内業者（水道指定業者）

| 名称       | 郵便番号     | 所在地              | 電話番号         |
|----------|----------|------------------|--------------|
| (株) 新名建設 | 078-3301 | 留萌郡小平町字小平町351-13 | 0164-59-1017 |
| (株) 向井建設 | 078-3301 | 留萌郡小平町字小平町428-43 | 0164-59-1955 |

### 19 その他町内業者（下水道指定業者）

| 名称          | 郵便番号     | 所在地              | 電話番号         |
|-------------|----------|------------------|--------------|
| 小平自動車運輸 (株) | 078-3301 | 留萌郡小平町字小平町433-14 | 0164-56-2301 |
| (株) 新名建設    | 078-3301 | 留萌郡小平町字小平町351-13 | 0164-59-1017 |
| (株) 向井建設    | 078-3301 | 留萌郡小平町字小平町428-43 | 0164-59-1955 |
| (有) 村井工業    | 078-3441 | 留萌郡小平町字鬼鹿港町172   | 0164-57-1007 |

## 資料1-7 海難対策関係機関、団体一覧

| 名称                   | 郵便番号     | 所在地               | 電話番号         |
|----------------------|----------|-------------------|--------------|
| 小平町役場                | 078-3392 | 留萌郡小平町字小平町216     | 0164-56-2111 |
| 鬼鹿支所                 | 078-3441 | 留萌郡小平町字鬼鹿港町125-1  | 0164-57-1111 |
| 達布支所                 | 077-0463 | 留萌郡小平町字達布310      | 0164-58-1111 |
| 留萌消防組合小平消防署          | 078-3301 | 留萌郡小平町字小平町397-9   | 0164-56-2221 |
| 鬼鹿支署                 | 078-3441 | 留萌郡小平町字鬼鹿港町25-138 | 0164-57-1253 |
| 留萌振興局（代表・閉庁時）        | 077-8501 | 留萌市住之江町2丁目1-2     | 0164-42-8404 |
| 地域創生部地域政策課           | 077-8501 | 留萌市住之江町2丁目1-2     | 0164-42-8426 |
| 留萌建設管理部              | 077-8501 | 留萌市住之江町2丁目1-2     | 0164-42-8341 |
| 留萌建設管理部事業課           | 077-0011 | 留萌市東雲町1丁目56       | 0164-42-1849 |
| 留萌保健所                | 077-8501 | 留萌市住之江町2丁目1-2     | 0164-42-8310 |
| 留萌開発建設部（総務課）         | 077-8501 | 留萌市寿町1丁目68        | 0164-42-2316 |
| 留萌開発事務所（総務課）         | 077-0022 | 留萌市堀川町2丁目78       | 0164-42-3126 |
| 留萌海上保安部              | 077-0048 | 留萌市大町3丁目37-1      | 0164-42-0656 |
| 北海道運輸局旭川運輸支局         | 070-0902 | 旭川市春光町10-1        | 0166-51-5271 |
| 留萌特別地域気象観測所          | 077-0048 | 留萌市大町2丁目          | 0164-42-0418 |
| 北海道労働局留萌労働基準監督署      | 077-0048 | 留萌市大町2丁目12        | 0164-42-0463 |
| 旭川方面留萌警察署            | 077-0021 | 留萌市高砂町3丁目5-1      | 0164-42-0110 |
| NTT東日本北海道北支店         | 070-0040 | 旭川市10条10丁目2491-1  | 0166-20-5410 |
| NHK旭川放送局             | 070-8680 | 旭川市6条通り6丁目27      | 0166-24-7000 |
| 北海道電力（株）留萌ネットワークセンター | 077-0006 | 留萌市末広町4丁目10-1     | 0120-06-0174 |
| 新星マリン漁業協同組合本所        | 078-3302 | 留萌郡小平町字臼谷283-1    | 0164-56-2052 |
| 鬼鹿支所                 | 078-3441 | 留萌郡小平町座鬼鹿港町525    | 0164-57-1041 |