



海と太陽と緑のさと 福祉のまち

おびら

2016
5
平成28年

Public Information Obira

No.1047



春の火災予防運動防火パレード

今月の主な内容

- 先天性風しん症候群予防のため抗体検査料を
道が助成します等 2
- 保健だより 3
- 小平町地区情報連絡員制度 5
- 暮らし情報 6
- まちのトピックス 8
- 社会教育だより 10
- まちの伝言板 14
- 各種情報 18
- 5月のこよみ他 20

おびまるからのお知らせ

今年、町制施行50周年
記念の年です！
にしん番屋まつりから
はじまり、各種行事が
行われます。
なお、行事については
随時お知らせ致します。



防災行政無線の放送内容が聞き取れなかった場合には
役場防災ダイヤル TEL 56-2100

先天性風しん症候群予防のため 抗体検査料を道が助成します

北海道では、妊娠を希望する出産経験のない女性等を対象にした風しん抗体検査料を助成します。

北海道留萌保健所 ☎0164-42-8324

○対象者 小平町に在住の方のうち

①妊娠を希望する出産経験のない女性

②妊娠を希望する出産経験がなく、かつ抗体のできない女性の配偶者（事実上婚姻関係のあるものも含む）並びに同居者

③妊婦（抗体価の低い）の配偶者並びに同居者

※ただし、「過去に風しん抗体検査を受けたことがある」、「過去に2回の風しんの予防接種を受けている」「検査により風しんと判断されたことがある」方は除きます。

○実施内容 一旦協力医療機関に支払った後、風しん抗体検査費用を助成します。

○助成金額 検査方法によって変わります。

E I A法 6,690円

H I法 5,250円

（どちらかの検査方法により1回のみ）を限度として助成します。



○申請書類 提出先

北海道風しん抗体検査事業補助金交付申請書と領収書、並びに住所を証明する書類の写し（健康保険証写、運転免許証写、はがき写等、なお、同居者の場合は、ご自分の住所地と対象女性の住所を証明する書類の写の提出が必要）を持って、住所地の道立保健所（又は支所）に提出してください。（郵送可。但し提出締切日必着。）

○実施期間 平成28年4月1日～平成29年3月10日

○申請書提出期限 平成29年3月15日必着

○協力医療機関 北海道のホームページ又は最寄の保健所にお問い合わせください。

日本脳炎予防接種 留萌市内の実施医療機関のご案内

※高校生以上の方に限ります。

• 留萌セントラルクリニック ☎43-9500

◇予約が必要です。10日前までに上記へご予約ください。

月～土曜日 受付時間 8:00～11:00（診療開始時間 8:30～）

月曜日・金曜日 受付時間 16:00～18:00（診療開始時間 16:30～）

• 東雲診療所 ☎43-1119

水曜日 受付時間 8:45～11:30（診療開始時間 9:00～）

◇東雲診療所は予約不要です。

○問い合わせ先 保健福祉課健康づくり係（内線277）



乳がん・子宮がん 検診のご案内

子宮がんは20歳から、**2年に1回検診を受けましょう**
乳がんは40歳から、

保健 だより

このページに関するお問い合わせは
保健福祉課健康づくり係へ
☎56-2111 内線276・277

▼日時・会場

実施月日	検診会場	受付時間
6月22日(水)	文化交流センター	8:30~10:00 12:30~13:30

※子宮がん検診のみを受けられる場合は9:00以降の受付となります。

※申込人数が少ない場合は、受付の終了時間が早まる場合がありますので、ご了承ください。

【託児のご案内】 就学前のお子様のいる方へ…9時30分~10時の受付枠で、託児を行います。

ご利用の方は、お申し込みの時に申し出てください。



▼今年度の乳がん・子宮がん検診のご案内

- ・4月11日~平成29年2月28日…【留萌市立病院・旭川がん検診センター】
- ・8月1日…【旭川がん検診センター】(送迎バス運行)(特定健診等も同日に受診できます)

▼対象(乳がん・子宮がん検診は、2年に1度の受診となります)

乳がん：40歳以上の女性(昭和52年3月31日以前の生まれ)

※40歳未満の方の乳がん検診は、集団検診の検査内容に向かないため、町では行なっていません。ご希望の方は、直接医療機関にご相談ください。

子宮がん：20歳以上の女性(平成9年3月31日以前の生まれ)

※乳がん検診が定員(90名)を超える場合は先着順になります。

申し込み方法(乳がん・子宮がん検診、骨粗しょう症検診)

申込用紙に必要事項を記入し、役場・各支所に持参ください。

役場本庁舎では、電話・ファックス・郵送での申し込みも受け付けます。

締め切り…平成28年5月25日(水)までにお申し込みください。

※受診日の1週間前を目途に問診票等を郵送致します。受診日の4日前までに届かない場合は、ご連絡ください。

申し込み・問い合わせ先

◎保健福祉課健康づくり係 ☎56-2111(内線277) FAX56-2110◎

←内容・料金、骨粗しょう症検診については次のページへ←

……………切り取り線……………

乳がん・子宮がん(文化交流センター)、骨粗しょう症検診 申込用紙

太枠内に必要事項をご記入ください。

保健福祉課 健康づくり係 行き

☎56-2111(内線276・277) FAX56-2110

町内会						
氏名	受付時間・託児の希望					
生年月日	大正・昭和・平成	年	月	日	文化交流センター	
					6月22日(水)	
電話	—				託児希望 (受付 9:30~10:00) 歳 月	
健康保険の種類は何ですか?						
		小平町国保	後期高齢	市町村共済	生活保護	その他
		(市町村共済・クーポン対象の方へ) 助成券・クーポンを利用しますか?			はい	いいえ
受診したい検査項目を○で囲んでください						
乳がん (マンモグラフィのみ)	子宮がん (細胞診)	子宮がん (超音波検査)	骨粗しょう症	<input type="checkbox"/> 小平診療所	6月 日 午前・午後	
				<input type="checkbox"/> 鬼鹿診療所	6月 日	

(受け取った職員が記入) 職員受理月日 月 日 [乳クーポン:無・有 子クーポン:無・有]

▼ 内容・料金

検査内容 保険の種類	乳がん検診		子宮がん検診	
	マンモグラフィ レントゲン撮影(板で乳房を挟む検査)をします。小さながんを発見するために有効な検査です。(今年度より医師による視触診はありません)		子宮頸部細胞診 子宮の入り口をヘラ等で軽くこすり、細胞をとって調べます。	
国保				
後期高齢者医療	無		料	
市町村共済※ クーポン利用※			520円	
生活保護世帯	無		料	
上記以外の保険 (一般料金)	2,500円		1,500円	
			520円	

※当日、共済助成券・クーポンをお持ちください。お持ちでない場合は、一般料金になります。

 骨粗しょう症検診のご案内 

会場	鬼鹿診療所	小平診療所
対象	20~70歳の女性	
検診実施日	6月6日(月)、9日(木)、13日(月)、16日(木)、20日(月)	6月6日(月)~6月24日(金) ※水・土・日曜日は除く
定員	1日5名	1日4名(午前2名・午後2名)
時間	13:30~14:30	9:00~11:00、13:30~15:00
検診料金	1人1,000円(生活保護世帯の方は無料)	
検査内容等	手のレントゲン撮影をします。検査時間は約5分です。結果は約1週間後にわかりますので、再度受診し、結果説明を受けます。	横になった姿勢のまま腰と太もものレントゲン撮影をします。検査時間は約20分です。結果は当日にわかりますので、検査後、結果説明を受けます。

※定員があるため、日にちの変更をお願いする場合があります。また、申込用紙に希望の日にちが記入されていない場合、こちらで振り分けさせていただきます。ご了承ください。

..... 切り取り線

乳がん・子宮がん(文化交流センター)、骨粗しょう症検診 申込用紙

太枠内に必要事項をご記入ください。

保健福祉課 健康づくり係 行き

☎ 56-2111(内線 276・277) FAX 56-2110

町内会					
氏名	受付時間・託児の希望				
生年月日	大正・昭和・平成	文化交流センター	6月22日(水)	午前 8:30~10:00	託児希望 (受付 9:30~10:00)
				午後 12:30~13:30	歳 月
電話	—	健康保険の種類は何ですか?			
		小平町国保	後期高齢	市町村共済	生活保護
		(市町村共済・クーポン対象の方へ) 助成券・クーポンを利用しますか?			はい
					いいえ
受診したい検査項目を○で囲んでください					
乳がん (マンモグラフィのみ)	子宮がん (細胞診)	子宮がん (超音波検査)	骨粗しょう症	<input type="checkbox"/> 小平診療所	6月 日 午前・午後
				<input type="checkbox"/> 鬼鹿診療所	6月 日

(受け取った職員が記入) 職員受理月日 月 日 [乳クーポン: 無・有 子クーポン: 無・有]

小平町地区情報連絡員制度

平成23年度からスタートした「小平町地区情報連絡員制度」について、その制度内容や平成28年度の担当職員についてお知らせ致します。

「役場は役にたつ場所であれ」、「役人は役にたつ人であれ」を実践し、地域の要望や意見、町に対する提言等をより行政に伝え易くする制度です。

なお、地区で催される諸行事や葬儀等の手伝いは対象としておりませんので、ご理解願います。

① 何をやる制度なの？

地区と町が情報を共有するための制度です。

主な役割は次の2つです。

- ①地区が抱える要望や意見などを町が把握する。
- ②町の持つ情報を提供する。

② 地区情報連絡員は誰がやるの？

町内を7地区に分け、役場の管理職員がそれぞれ1名リーダーとして地区毎に担当し、各々補助職員を配置します。各地区の担当リーダー連絡員等は下表のとおりです。

③ 情報の把握や提供はいつやるの？

各地区で開催される諸会議などにお伺いしますので、町に伝えたい情報がありましたら、会議日程などをお知らせください。また、諸会議がなくても住民の方から直接連絡いただいても構いません。町からの情報提供は必要の都度行います。

④ 制度の有効活用のために

各地区の担当職員を配置することにより、地区の状況を詳細に把握しようとするものです。

電話でのご相談はもちろんのこと、必要があれば町長自ら直接現場等にお伺いします。

【平成28年度各地区担当職員】

《平成28年4月1日現在》

担当地区	担当リーダー連絡員 (所属及び職名)	担当補助連絡員 (所属及び職名)	町内会数
白谷地区担当	松谷 悟 (保健福祉課長)	川村 成弘 (保健福祉課主幹) 富樫 治彦 (保健福祉課長補佐)	4町内会
小平地区担当	照井 廣章 (総務課長)	剣持 洋一 (総務課庶務係長) 佐賀 俊夫 (総務課住民係長)	10町内会
大槻地区担当	村井 祐二 (財政課長)	金子 幸臣 (財政課長補佐) 三口 卓人 (財政課長補佐)	1町内会
本郷地区担当	杉本 弘幸 (経済課長)	木村 輝義 (経済課長補佐) 斉藤 勲 (経済課長補佐)	6町内会
寧楽・住吉地区担当	杉本 弘幸 (農業委員会事務局長)	プルブ・ジャブ (農業委員会事務局次長) 堺田 利一郎 (農業委員会地籍係長兼農地係長)	2町内会
達布地区担当	山野 利彦 (生活環境課長)	廣澤 誠一 (生活環境課長補佐) 粕山 省吾 (達布支所長)	4町内会
鬼鹿地区担当	東藤 徹 (鬼鹿支所長)	堂坂 雅彦 (鬼鹿幼稚園長) 瀧川 司 (鬼鹿支所)	8町内会

制度の総括担当窓口は「企画振興課」です。☎56-2111 (内線207・208)

町内地区別人口

(平成28年4月1日現在)

地区	総人口			世帯数	地区	総人口			世帯数	地区	総人口			世帯数
	男	女	計			男	女	計			男	女	計	
白谷1	37	49	86	34	高砂町2	11	11	22	10	しらかば	11	18	29	17
白谷2	39	44	83	31	大槻	35	32	67	25	秀浦	0	1	1	1
白谷3	32	34	66	31	本郷	52	56	108	49	広富	43	38	81	38
白谷4	23	27	50	27	桑園	25	22	47	14	港町1	115	126	241	162
旭町1(※)	148	168	316	148	折真布	7	13	20	9	港町2	45	58	103	57
(旭町1の内愛生園)	6	11	17	16	沖内	26	30	56	19	港町3	88	122	210	112
旭町	121	134	255	133	富里	26	24	50	21	田代(※)	108	100	208	128
旭町3	79	85	164	93	平和1	8	7	15	6	(田代の内更生園)	34	23	57	57
新町	88	108	196	85	平和2	12	15	27	8	元浜	17	16	33	14
新町2	48	63	111	52	寧楽	49	44	93	45	千松	18	10	28	17
本町	35	36	71	36	住吉	28	31	59	21	豊浜	13	18	31	20
未広町	23	22	45	25	達布稲穂町	10	12	22	9					
中央町	42	38	80	35	達布中央町	18	19	37	20					
真砂・高砂町	54	77	131	64	達布栄町	11	7	18	9	全地区	1,545	1,715	3,260	1,626

※旭町1には愛生園を、田代には更生園をそれぞれ含んでいます。

今年もやってくる スズメバチの恐怖!



生活環境課

暮らし情報

このページに関するお問い合わせは生活環境課まで

夏の終わりから秋にかけて大発生するスズメバチに、怖い思いをした人も多いはず。そんなスズメバチの発生を防ぐには、巣が大きくなる前の時期（5月～7月）に女王蜂を退治するのが効果的です。

簡単な道具で捕まえることができるので、一度チャレンジしてみましょう！

■スズメバチトラップの作り方

- 2ℓのペットボトルの側面に、カッター等で3cm四方の穴を開け、中に折り込みます。
- ペットボトルの中に誘引剤となる液を約300ml程度入れ、日陰になるような場所の高さ1m～3m位に吊るします。

■誘引剤の作り方

- 日本酒150ml、酢50ml、ジュース100mlを用意し混ぜる。
- ※誘引剤の作り方は人により様々ですが、発酵作用でハチが集まる樹液のような匂いがする物にしましょう。

女王蜂は、春から初夏にかけて巣を作り、働き蜂の卵を産みます。春先にトラップを仕掛け、女王蜂を捕獲することが重要となります。

スズメバチの発生をおさえるためには、住民みなさんのご協力が必要です。

ぜひ、ご協力をお願いいたします！

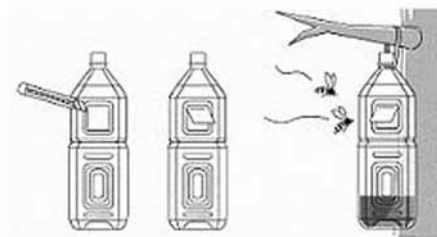

重要 せん定枝の収集方法のお知らせ!!

収集されたせん定枝は現在「おがくず」に加工され、生ごみ処理施設で水分調整剤として再利用されていますが、葉っぱや、松やになどがついていると「おがくず」加工の障害になりますので、下記のとおり排出していただきますようお願い致します。

■「せん定枝」の収集日（5月・10月）

- 松、杉、おんこ等の針葉樹、葉っぱや、松やになどがついた枝は出せません。
- 枝だけのせん定枝、直径5cm未満、長さ1m未満の枝をひもでしばって出してください。

■「草」の収集日（5月・10月）

- 葉や、松やになどがついたせん定枝は、直径5cm未満、長さ1m未満にして、ひもでしばって出してください。

■その他

- 葉や、松やになどがついた枝は、30cm以下ならば不燃系埋立ごみ収集日に不燃系ごみ袋に入れて出すことができます。

春のクリーン作戦 & クリーンアップ日本海 5月15日(日) に実施いたします

各地区町内会でご協力をお願いします。

■春のクリーン作戦&クリーンアップ日本海に係わる注意事項

※集積されたゴミを燃やす行為はできません。配布する袋に入れて収集し、集積願います。

※今年度より、集積されたゴミの収集運搬は、翌日16日(月)に行いますので、交通・通路等の支障のないところに集積願います。

※小平地区の前浜清掃については、海岸の状況を考慮し、本年度も清掃は中止いたしますので、ご了承ください。

公営住宅入居者募集

■申込方法

生活環境課または各支所にある申込書に必要事項を記入の上、下記書類を添付しお申し込みください。
～添付書類～

- ①入居希望者全員の住民票
- ②昨年の所得がわかる書面（収入のある方全員の源泉徴収票のコピーまたは所得証明書等）

■申込締切 5月13日(金)

■その他

- ・希望者が重複した場合は、選考委員会にて入居の可否が決定されます。
- ・入居が決定した場合、**町内在住の所得のある方2名の連帯保証人**（1名は留萌管内の在住であれば可能です）が必要となります。

◎問い合わせ先

生活環境課管理係 ☎56-2111
(内線245・246)
鬼鹿支所 ☎57-1111
達布支所 ☎58-1111



■公営住宅

■第2旭団地(旭町3)

建築年	間取	面積	戸数	設備	家賃
①S43建築 (H2改善)	2DK (平屋建)	47.1㎡	1戸	浴槽・風呂釜は 入居者設置	9,700円～14,400円 近傍同種家賃:25,800円(注)
②S46建築 (H5改善)	3DK (平屋建)	56.3㎡	2戸	浴槽・風呂釜は 入居者設置	12,700円～19,000円 近傍同種家賃:30,900円(注)
③S44建築 (H3改善)	2LDK (平屋建)	48.5㎡	1戸	浴槽・風呂釜は 入居者設置	10,300円～27,200円 近傍同種家賃:27,200円(注)

■新町団地(新町2)

建築年	間取	面積	戸数	設備	家賃
①S54建築	3DK (2階建)	67.4㎡	1戸	浴槽・風呂釜は 入居者設置	15,700円～23,400円 近傍同種家賃:28,200円(注)
②S55建築	3DK (2階建)	68.8㎡	5戸	浴槽・風呂釜は 入居者設置	16,300円～24,200円 近傍同種家賃:30,500円(注)

■第2新興団地(旭町)

建築年	間取	面積	戸数	設備	家賃
①H15建築	2LDK (2階建)	69.2㎡	1戸	ユニットバス・ ボイラー設置済	22,700円～60,200円 近傍同種家賃:79,300円(注)

■高台団地(鬼鹿港町)

建築年	間取	面積	戸数	設備	家賃
①S59建築	3LDK (2階建)	67.6㎡	1戸	浴槽・風呂釜は 入居者設置	15,900円～23,700円 近傍同種家賃:36,800円(注)

■温寧団地(鬼鹿田代)

建築年	間取	面積	戸数	設備	家賃
①H6建築	3LDK (2階建)	69.1㎡	1戸	ユニットバス・ ボイラー設置済	20,300円～30,200円 近傍同種家賃:65,700円(注)
②H6建築	2LDK (平屋建)	55.5㎡	2戸	ユニットバス・ ボイラー設置済	16,300円～24,200円 近傍同種家賃:62,600円(注)

注) 近傍同種家賃とは、町営住宅に引き続き3年以上入居し、かつ入居収入基準を超える所得となった世帯が支払うこととなる家賃の上限額です。

- ・入居資格は、現に住宅に困窮し、収入基準月額が原則として15万8千円を超えず、申込者及び同居者が暴力団員でない世帯が対象となっています。(全員が60歳以上の世帯や本人が障がい者または同居者に障がい者や就学前の幼児等がいる場合等は緩和されます)
- ・トイレはすべて水洗化されています。
- ・家賃は家族構成や収入によって変動します。
- ・町税及び町使用料の滞納がある方は、完納の上お申し込み願います。

■特公賃(単身者)住宅 ※45歳未満の独身または単身者(単身赴任等)入居可

■学園団地オニィー(鬼鹿港町)

建築年	間取	面積	戸数	設備	家賃
①H9建築	1LDK	49.9㎡	1戸	ユニットバス・ ボイラー設置済	29,000円

■町有住宅(入居資格等の詳細についてはお問い合わせください)

- ※町有住宅は、消防鬼鹿支署裏(鬼鹿港町)があります。詳しくはお問い合わせください。
- ※家賃は家族構成や収入により変動します。
- ※建築年度が古いため、入居申請時に必ず住宅を確認の上、申請願います。

犬や猫の飼い主の方へ ～マナーを守って飼いましょう～

家の前や公共の場所を、糞尿で汚され迷惑をしている人からの苦情があります。周辺の環境を清潔に保つことは、飼い主の当然のマナーです。散歩のときはフン入れを持ち歩き、きちんと片付けましょう。



また、野良猫にエサを与える行為は、繁殖や近隣トラブルの原因にもなりますので、絶対にやめましょう。



◎問い合わせ先 生活環境課環境衛生係(内線244・246)



緊張した様子の園児たち

また、8日には小平幼稚園、鬼鹿幼稚園で入園式が行われ、新入園児たちが保護者に手を引かれながら、少し緊張した面持ちながらも、名前を呼ばれると元氣いっぱい返事をし、晴れの姿をお父さんやお母さんに見せていました。

希望に胸膨らませ

町内で
入学・入園式



27名が入学した小平中学校



元氣にあいさつをする新1年生(鬼鹿小学校)

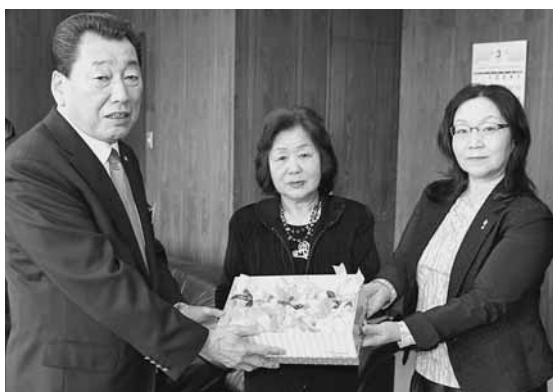

マスコットを通じ交通安全を願う加野島部長

町長室を訪れた加野島雅子部長が「子供たちが交通事故にあわないよう、願いを込めてつくりました」と話し、関町長にマスコットを手渡しました。

町商工会女性部が、今春町内の小学校に入学した新入学児童たちの交通事故防止を願い、手作りの鈴型マスコットを町交通安全推進協議会に贈りました。

寄贈されたマスコットは、各学校を通じ新1年生に手渡されました。

3 | 24
新入学児童の安全願い

町商工会女性部
が交通安全マスコット寄贈



施設に放たれるサケの稚魚

サケ稚魚放流作業が幌沖内川上流で行われ、新星マリン漁業協同組合、道立水産ふ化場関係者が、サケの稚魚約200万匹を4月13日から2日間にわけて稚魚中間育成施設や、町内の川へ放流しました。

稚魚は、道立水産ふ化場道北支場から輸送され、帰率を高めるために、中間育成施設では約2週間飼育された後、川に放流されます。

放流されたサケは、約4年後に2%程の帰率で遡上するとされています。

4 | 13
元氣に戻れと願い込め

幌沖内川で
サケ稚魚放流



住民を代表して決意宣言する小松さん

小平町交通安全推進協議会主催の交通安全住民大会が小平町文化交流センターで開かれ、住民や交通関係機関から約130名が参加しました。はじめに、関町長が「私達一人ひとりが交通安全を自らの問題と考え、交通事故のない明るいまちづくりを実現していきますよ」と挨拶し、その後、留萌警察署の齊藤勝交通課長が講演を行ったほか、住民を代表して、小松伸弘さんが決意宣言を行いました。

4 | 15
交通事故
撲滅誓う

小平町交通安全
住民大会



林野火災予防意識を高める参加者

小平町林野火災予防対策協議会が役場健康福祉センター2階大会議室で開かれました。小平町では4月21日～5月31日までを「林野火災予防強化期間」と定めており、予防の啓発に努めています。出席した関町長は「林野火災を未然に防止するためには、出火防止の徹底を期すために、住民一人一人が防火意識を高めることが重要です」とあいさつし、林野火災防止への決意を新たにしていました。

4 | 18
かけがえの
ない財産を
守るために

小平町林野火災
予防対策協議会



真剣に交通安全のビデオを見る園児たち

小平・鬼鹿幼稚園にてこぐまクラブ発会式が執り行われました。こぐまクラブ発会式は、幼稚園児の父母と先生が相互に理解協力し、クラブ運営委員と幼稚園が一体となって幼児を交通事故から守るため交通安全教育の徹底を図ることを目的として、毎年実施されています。鬼鹿幼稚園で行われた発会式では鬼鹿駐在所の吉原昇一主任から交通安全についてのお願いがあった他、園児、父母と一緒に歌う交通安全の歌、ビデオ鑑賞などが行われ、参加した園児、保護者は交通ルールに対する意識を高めていました。

4 | 15・27
交通ルール
を学ぶために

幼稚園
こぐまクラブ
発会式



防火パレードを皮切りに始まる春の火災予防運動

留萌消防組合小平消防署・鬼鹿支署と小平消防団（小平・達布・鬼鹿分団）による防火パレードが町内一斉に行われました。小平地区では7台、達布地区では4台、鬼鹿地区では4台の消防車両が各地域をパレードし、火の用心を呼びかけました。防火パレードは、空気が乾燥し、火災が発生しやすいこの時期に行われる「春の火災予防運動」初日に実施されています。30日までの運動期間中には、高齢者単身世帯への防火訪問活動や、火災防ぎょ訓練等が行われます。

4 | 20
春の火災
予防運動
始まる

町内で消防車両
防火パレード

社会教育だより

かわの版

小平町あいさつ運動



つくろよ 五輪に負けない 地域の輪

social education news

小平町第6次社会教育
中期計画メインテーマ

ひろげよう 学びの「絆」で しあわせのまち



社会教育の方針「地域をあげて子どもを育てる環境をつくります」「支え合う協働の学びの場をつくります」
「芸術や文化に集う人を育てます」「世代をこえて楽しめる生涯スポーツを振興します」

平成28年度姉妹都市少年少女交歓交流事業の参加募集のご案内

姉妹都市東京都小平市の子どもたちとの交流事業に参加する小中学生を募集します。この事業は、姉妹都市締結及び国際児童年を契機として昭和54年に始まり、毎年夏休みに実施しています。今年は、小平町の子どもたちが小平市を訪問して交流を深めます。参加を希望する方は、学校を通じて配布する申込書に必要事項を記入し、教育委員会社会教育課（文化交流センター）へ提出してください。

実施期間 8月1日(月)～5日(金) 4泊5日

募集人数 若干名

募集資格 ○初めて参加しようとする町内に在住する小学5・6年生
(次年度の参加もお願いします。)

○心身ともに健康で、事前・事後研修を含めた全日程参加できる方

○文集作成のための感想文を提出できる方

*昨年度参加した児童及び中学1年生を優先します

事業内容 ○合同宿泊研修 ○小平市内の訪問

参加費用 40,000円程度

申し込み 各学校を通じて申込書を配布します

問い合わせ 文化交流センター



おはなし会 ゲスト：絵本作家 堀川 真さん

堀川真さんを招き、ワークショップ（イラスト教室、ちょこっと工作）、絵本の読み聞かせ（堀川さんの作品）を行います。また絵本の販売、サイン会もあります。

幼児から大人まで楽しめる内容となっていますので、皆さんお誘い合わせのうえ、ご来場ください。

日時 5月7日(土) 13:30～15:00 (開場 13:00)

場所 文化交流センター 小ホール

持ち物 はさみ

問い合わせ 文化交流センター



参加料無料!!
みんなで来てね♪



小平海洋クラブ員募集

対象 町内に在住する小学3年生から高校生の男女で、練習及び大会に参加できる児童・生徒

練習期間 6月20日(月)から【予定】

行事内容 平成28年度B&G北海道ブロック・スポーツ交流交歓会参加
7月31日(日)／せたな町

競技種目 カヌー・ローボート・OPヨット

申し込み 6月10日(金)まで

問い合わせ 海洋センター



～かるやかクラブ～

「体幹トレーニング」参加者募集

体幹とは、読んで字のごとく「体の幹」で胴体部分です。人間の身体の頭部と四肢（左右の手足）を除いた部分を指すのが一般的です。身体のコア（中心）となる部分です。姿勢を維持し支える、手足の動きを生み出す、体のひねりや運動の軸になるなどの重要な役割があります。この機会に、ぜひエクササイズしましょう。

日時 5月16日(月)、23日(月)、30日(月)
19:00～20:00

場所 海洋センター

持ち物 上靴、タオル、ドリンク、その他必要と思われるもの

参加料 1回の講習につき一般300円、小中学生・高校生100円

申し込み 5月6日(金)まで

問い合わせ 海洋センター

日時 5月22日(日) 10:30~
出店販売 10:00~
場所 旧花田家番屋

第34回 鯨番屋まつり

小平町町制施行50周年記念

無料
三平汁・どろどろ
ホタテごはん
500食限定



- 芸能発表会**
- 鬼鹿松前神楽保存会
 - おびら太鼓麓龍
 - 小平中学校吹奏楽部
- 各種ゲーム大会**
- 大漁宝引き大会
 - 大漁抽選大会

送迎バス運行

番屋行	小平町役場	10:00
	文化交流センター前	10:05
	豊浜バス停	10:10
	千松バス停	10:14
	元浜バス停	10:18
	鬼鹿公民館	10:20
番屋発	まつり終了後運行	

大漁抽選大会

出店で1回のお買い上げ500円ごとに抽選券をプレゼント。1等の地元特産品詰め合わせは町特産品を毎月自宅にお届けします!!

ちびっこ広場

抽選でお子様にあめ細工をプレゼント。バルーンアートの無料配付や昔ながらの街頭紙しばいもやるのであつまれ!!

グルメコーナー

今年は、にしん三平汁・ホタテごはんを先着500名に無料配布。そのほか、小平のおいしい!楽しい!食べ物が大集結!!

主催/にしん番屋まつり実行委員会 後援/小平町・小平町教育委員会

図書だより

図書室図書検索アドレス
<http://www.lib-finder.net/obira/>

【開館時間】午前10時~午後5時(正午~午後1時まで閉館)
・水曜日は正午~午後7時 ・月曜日以外の祝日は開館
【休館日】月曜日、年末・年始(12月30日~1月5日)
*鬼鹿支所、達布支所を窓口にて図書の借受、返却ができます。

2016こどもの読書週間 4月23日~5月12日

幼少期のときから書物に親しみ、読書の喜びや楽しさを知り、ものごとを正しく判断する力をつけておくことが、次の世代を担う子どもたちにとって、どんなに大切であるかはいまさら申しあげるまでもありません。「こどもの読書週間」は子どもたちに、よい本やよい雑誌に親しむことをすすめ、読書の楽しみや喜びを知らせ、正しい読書の習慣を身につけさせる好機です。そして同時に大人にとっては、子どもの読書がいかに大切なことか、よい本や雑誌を与えるためにはどのような努力をしたらよいか、ということについて考える機会でもあるといえましょう。



【四角い本に まるい心】

4月の新着図書を紹介します

ジャンル	書名	著者・出版社	ジャンル	書名	著者・出版社		
児童書	YA(ヤングアダルト)文学・アメリカ	エベレスト・ファイルーシェルパたちの山ー (小学校高学年~)	児童書	植村直己 極限に挑んだ冒険家 (伝記を読もう! 6) (小学校中学年~)	滝田誠一郎:文 あかね書房		
	工作・あそび	サンリオキャラクターちよこつと メモ折り紙あそび (レディティックスシリーズno. 4186)		萩野吟子 日本で初めての女性医師 (伝記を読もう! 7) (小学校中学年~)	加藤純子:文 高田美穂子:絵 あかね書房		
	地理・地誌・紀行	楽しく遊ぶ学ぶせかいの図鑑 (小学館の子ども図鑑プレNEO)		まど・みちお みんなが歌った童謡の作者 (伝記を読もう! 8) (小学校中学年~)	谷悦子:文 黒須高嶺:絵 あかね書房		
	伝記	真田昌幸 (コミック版日本の歴史50戦国人物伝) (小学校高学年~)		加来耕三:企画・構成 監修/安戸ひろみ:原作/ポプラ社	葛飾北斎 世界を驚かせた浮世絵師 (伝記を読もう! 9) (小学校中学年~)	芝田勝茂:文 立花まこと:絵 あかね書房	
		坂本龍馬 世界を夢見た幕末のヒーロー (伝記を読もう! 1) (小学校中学年~)		榎本秋:文 山本祥子:絵 あかね書房	いわさきちひろ 子どもの幸せと平和に絵をこめて (伝記を読もう! 10) (小学校中学年~)	松本由理子:文 あかね書房	
		豊田喜一郎 自動車づくりにかけた情熱 (伝記を読もう! 2) (小学校中学年~)		山田理:文 黒須高嶺:絵 あかね書房	歴史・日本史(弥生式文化)	弥生時代のサバイバル 生き残り作戦 (歴史漫画サバイバルシリーズ、日本史BOOK 1) (小学校中学年~)	市川智茂:マンガ/チーム・ガリオ:ストーリー/朝日新聞社出版
		やなせたかし 愛と勇気を子どもたちに (伝記を読もう! 3) (小学校中学年~)		中野晴行:文 あかね書房	(室町時代)	戦国時代のサバイバル 生き残り合戦 (歴史漫画サバイバルシリーズ、日本史BOOK 8) (小学校中学年~)	リトル:マンガ/チーム・ガリオ:ストーリー/朝日新聞社出版
	伊能忠敬 歩いて作った初めての日本地図 (伝記を読もう! 4) (小学校中学年~)	たからしげる:文 石井勉:絵 あかね書房		(幕末期)	幕末のサバイバル 生き残り作戦 (歴史漫画サバイバルシリーズ、日本史BOOK 11) (小学校中学年~)	もどろろ:マンガ/チーム・ガリオ:ストーリー/朝日新聞社出版	
田中正造 日本初の公害問題に立ち向かう (伝記を読もう! 5) (小学校中学年~)	堀切リエ:文 山本祥子:絵 あかね書房						

社会教育だよりの記事に対する申し込み・問い合わせ先
文化交流センター (TEL 56-9500 FAX 56-9555) 海洋センター (TEL/FAX 59-1216)

2016年 社会教育カレンダー

今年もたくさんの行事を予定しておりますので、ぜひ参加をお願い致します。

4月	海洋センターグラウンドオープン (24日)	10月	かるやかクラブ (5日・12日・19日)
			体育の日スポーツ大会 (9日)
5月	おはなし会 (7日)	11月	うちの子一番クラブ「人形劇」 (13日)
	ブックスタート (11日)		音楽のつどい (21日)
	うちの子一番クラブ「顔合わせ会」 (12日)		おびらっ子クラブ「七宝焼き体験」 (29日)
	B & G杯町民野球大会 (15日)		軽スポーツ体験教室(キンボール等) (第2・4月曜日)
	かるやかクラブ (16日・23日・30日)		おびらっ子クラブ カルタ (隔週金曜日)
6月	鯉番屋まつり (22日)	12月	スポーツ表彰式 上旬
			町民文化祭(舞台) (6日)
7月	おびらっ子クラブ「スーパーしゃぼん玉」 (1日)	1月	町民文化祭(展示) (6日～10日)
	野焼きのつどい (11日・12日)		ブックスタート (9日)
	登り窯焼成 (13日～19日)		うちの子一番クラブ「ママカフェ」 (25日)
	うちの子一番クラブ「いちご狩り」 (16日)		軽スポーツ体験教室(キンボール等) (第2・4月曜日)
	海洋センター艇庫オープン (20日)		おびらっ子クラブ カルタ (隔週金曜日)
	おびらっ子クラブ「化石発掘体験」 (25日)		読書感想文コンクール 表彰式・発表会 中旬
8月	北創窯焼成作品展(札幌市かでの2・7) (1日～3日)	2月	B & G杯町民卓球大会 中旬
	小学生陸上競技大会 (6日)		全町PTA研究大会 上～中旬
	ブックスタート (13日)		幼児スポーツ教室 下旬
	うちの子一番クラブ「海遊び」 (14日)		おびらっ子クラブ「書道教室」 (7日・14日)
	化石発掘体験(小学生) (19日)		美味しい地物に感謝祭 (10日)
	B & Gスポーツ交流交歓会「水上の部」(せたな町:31日)		うちの子一番クラブ「クリスマス会」 (22日)
	ちびっ子陶芸教室(作陶) 上旬		軽スポーツ体験教室(キンボール等) (第2・4月曜日)
	町民俳句大会 下旬		おびらっ子クラブ カルタ (毎週金曜日)
9月	B & Gスポーツ交流交歓会「剣道の部」(鷹栖町:未定)	3月	B & G杯年少少女剣道大会 上旬
			望洋台スキー場オープン 下旬
	姉妹都市交流事業 (1日～5日)		書初め大会 (6日)
	うちの子一番クラブ「親子陶芸体験」 (18日)		おびらっ子クラブ カルタ (6日・12日)
児童生徒鑑賞事業(小学生) (25日)	キッズスキー教室 (7日・9日・15日)	4月	スノーボード教室 (7日・9日・15日)
ヨット・カヌー試乗会 (28日)	成人式 (8日)		子ども下の句カルタ大会 (14日)
ちびっ子陶芸教室(絵付け) 下旬	子ども下の句カルタ大会 (14日)		ブックスタート (25日)
ジュニアリーダーコース(中学生) (道教委事業、詳細未定)	軽スポーツ体験教室(キンボール等) (第2・4月曜日)		スノーホッケー体験教室 (下旬:各小学校)
町民健康マラソン大会 (3日)	留萌南部地区子ども下の句カルタ大会 下旬		B & G杯バトミントン大会 下旬
化石発掘体験(中学生) (7日)	B & G杯バトミントン大会 下旬		
ブックスタート (14日)			
うちの子一番クラブ「くだもの狩り」 (15日)			
おびらっ子クラブ「星空観察会」 (24日)			
キンボール体験教室(各小学校) 中旬			
*英会話教室は毎週木曜日 19:30～21:00 *古文書教室は随時開催 (お問い合わせは社会教育課まで ☎56-9500) *日程は変更になる可能性があります。ご了承願います。			

小平の公民館サークル・文化団体を紹介します!!

現在小平町では、たくさんのサークルや文化団体が活動しています。入会を希望される方、またはサークルの情報を知りたい方は、教育委員会社会教育課社会教育係(☎56-9500)へご連絡ください。

小平公民館 サークル名	種 類	活動場所	代表者名	例 会 日	室 名	
泉徳千慧会	日舞	文化交流センター	加野島雅子	随時	多目的ホール 和文化作教室	
小平絵画サークル	絵画		大江美智子	第2・4(火) 13:00~15:00	ホビールーム	
小平カラオケ愛好会	カラオケ		伊藤 明厚	第1・2・3(日) 19:00~21:00	多目的ホール	
おびら太鼓麓龍&ジュニア	太鼓		後藤 恵子	ジュニア …毎週(月) 19:00~21:00 大人…毎週(金) 19:00~22:00	多目的ホール	
小平ダンスサークル	社交ダンス		工藤 玲子	毎週(木) 19:00~22:00	小ホール	
小平フォークダンスサークル	フォークダンス		穴澤 克子	毎週(金) 13:00~15:00	〃	
茶道あじさい	茶道		吉本 京子	第1・3(土) 10:00~12:00	和文化作教室	
琴照流大正琴サークル	大正琴		高松 照子	第2・3・4(月) 9:00~12:00	音楽サークル室	
ハッピータイム	ハンドメイド		坪田 初江	第1・3(金) 19:00~21:00	ホビールーム	
籐サークル	籐工芸		成田 紘子	毎週(水) 9:00~12:00	〃	
パッチワーク絵夢の会	パッチワーク		田口千代子	毎週(金) 10:30~16:00	〃	
おびら手打ちそば愛好会	そば		佐々木光雄	随時	調理創作室	
小平舞踊会	舞踊		伊藤 華子	第2・3・4(火・水) 19:00~21:00	多目的ホール	
麻雀愛好会「うつペー」	麻雀		小島 朝夫	冬期第2・4(木) 17:30~21:30	和文化作教室	
手芸サークル虹	手芸		渡辺 律子	第1・3・5(火) 19:00~21:00	ホビールーム	
望洋台下の句かるた会	カルタ		小島 朝夫	随時	小ホール 和文化作教室	
オロロンライン トロンボーンアンサンブル	トロンボーン		木村 文裕	随時	音楽サークル室 多目的ホール	
鬼鹿なぎさ俳句会	俳句		中原 楓葉	毎月1回 12:00~15:00	交流研修室3	
小平陶芸サークル	陶芸		陶工房	加藤 弘子	毎週(火・水) 9:30~15:30	陶工房
おびらの焼き物を作る会	陶芸			斎藤 晃	毎週(木・金) 18:00~21:00	〃
鬼鹿公民館 サークル名	種 類	活動場所	代表者名	例 会 日	室 名	
鬼鹿陶芸サークル	陶芸	鬼鹿公民館	佐藤 和巳	毎週(水・木) 10:00~12:00	公民館地下室	
絵画サークル鹿彩会	絵画		佐藤 和巳	第3(火) 13:00~15:00	公民館研修室	
鬼鹿松前神楽保存会	松前神楽		土佐 誠一	毎週(水) 18:30~21:00	〃	
若鬼	青年団体		赤坂 昌也	随時	〃	
レイモミラニ ドリームガールズ	フラダンス		金澤 雪枝	第2・4(木) 15:00~16:30	大ホール	
幼児あそびクラブ	子育て	はまなす荘	泉原 恵莉	毎週(火) 9:30~11:45	異世代交流室	
文化団体名	種 類	活動場所	代表者名	例 会 日	室 名	
いちい陶芸サークル	陶芸	いちい窯	村井フミ子	毎週(日・水) 10:00~16:00	いちい窯工房	
小平いけ花サークル	華道	会員自宅	横山千恵子	随時	会員自宅	

**望洋台キャンプ場の
従業員を募集します**

■勤務場所

望洋台キャンプ場

■募集人員・勤務時間等

①施設作業員 2名
8時30分～17時15分(日給)

②夜間勤務員 2名
17時～翌9時 (日給)

③夜間受付事務員 1名
16時～20時 (時給)

■雇用期間(予定)

①……6月上旬～9月上旬

②……6月下旬～8月下旬

③……7月中旬～8月中旬

■勤務内容等

詳細については、左記へお
問い合わせください。

■申込期限

平成28年5月20日(金)

※期限厳守のこと

■申込方法

履歴書に写真を貼付し、左
記まで提出してください。

◎申し込み・問い合わせ先

経済課商工水産係
(内線221・224)

**小平町教育委員会
臨時職員を募集します**

希望される方は、次により
お申し込みください。

■雇用期間

平成28年6月1日から
平成29年3月31日

■申込方法

教育委員会備付けの申込書
に写真を貼付した本人直筆
の履歴書を添付し、小平町
教育委員会に提出してくだ
さい。

■申込期限

平成28年5月13日(金)

■募集職種・人員等

《幼稚園臨時清掃員》

〔勤務場所〕
小平幼稚園

〔職 種〕
臨時清掃員

〔勤務内容〕
午前6時から正午の内、
1日3～4時間勤務

〔募集人員〕
1名

〔条件〕
基本時間給 832円

◎申し込み・問い合わせ先
教育委員会管理課総務係
(内線255)

苗木を提供します

町では、町内の緑化を進め、
美しいまちづくりを実現する
ため次のとおり苗木の配布を
行います。

■対象

地域の環境緑化事業を行い
植栽後、維持管理を行える
団体(町内会、老人クラブ、
学校、各種団体サークル等)

■苗木の種類と本数

エゾヤマザクラ 60本
(申し込みが計画本数を上
回った場合は調整させてい
たきます。また、樹種が
変更となる場合があります)

■申込期限・配布等

5月13日(金)までに希望本
数と受取希望場所について
左記までお申し込みくださ
い。後日決定次第、配布の
日程、本数、場所について
連絡致します。

◎問い合わせ先

経済課農林係(内線222)

**特設人権・行政相談所
を開設します**

6月1日は、人権擁護委員
の日です。
人権擁護委員は、いつでも
地域住民からの相談に応じ、
相談内容についての秘密は守
ります。

また、相談は無料で、難し
い手続きもありません。
人権相談は、家庭内の問題
や借地借家の問題、隣近所の
もめごと等、とても幅広い内
容となっております。

人権擁護委員の日にちなみ、
6月4日に特設人権相談所を
開設しますので、ご利用くだ
さい。

なお、本町には、法務大臣

が委嘱した左記の人権擁護委
員がおりますのでご紹介しま
す。
また、同日臨時行政相談所
を開設致します。

詳細については、左記行政
相談委員へお問い合わせくだ
さい。

■開設日時
6月4日(日) 13時～15時

■開設場所
小平町文化交流センター
和文化的作室

■相談担当者
小平町人権擁護委員
丸田 英一 委員
横田 達男 委員

行政相談委員
片桐 明夫 委員

◎問い合わせ先
旭川地方事務局留萌支局
☎4210492

総務課住民係(内線212)
小平町字白谷 片桐 明夫
☎5612042

**防犯灯のLED化
について**

小平町防犯協会では、町内
会が設置している防犯灯をL
ED化する工事に対して、助
成を行っています。

防犯灯のLED化は、消費
電力が少なく電気料金を低く
抑えることができること、機
器の寿命が長いこと等のメ

リットがありますので、各町
内会におかれましては、積極
的に防犯灯のLED化を検討
されますようお願いいたします。

■助成する金額
設置費用の2分の1を助成
(千円未満切捨)

※予算に限りがありますので、
申請多数の場合は、設置数
を調整することがあります。

◎問い合わせ先
総務課住民係(内線212)

**子育て相談窓口を
設置しています**

町では子育てに対するお悩
み等についての相談窓口を小
平・鬼鹿幼稚園内に設置して
おりますので、お気軽に左記
までお問い合わせください。

◎問い合わせ先
小平幼稚園☎5612155
鬼鹿幼稚園☎5711353

**町道の通行止規制解除
のお知らせ**

昨年12月から、積雪により
通行止めとなっていた町道花
岡海岸線の通行規制は、解除
されていますのでお知らせし
ます。

◎問い合わせ先
生活環境課管理係
(内線245・246)

交通安全パークゴルフ大会に参加者募集

■日時 5月28日(土)

■開会式 8時45分

■競技開始 9時00分

■「小雨決行、雨天の場合は中止」

※参加者は午前8時30分までに会場に集合し、受付をしてください。

■場所 鬼鹿パークゴルフ場

■対象者 町内在住の方

■参加料 一人 500円

※当日会場にて徴収します。

■申込期限・方法 総務課住民係または各支所に備付けの申込書に必要事項を記入し、5月19日(木)までにお申し込みください。(FAX可)

■その他 競技中における事故については、一切の責任を負いかねますので、ご了承願います。

■主催 小平町交通安全協会

■後援 小平町交通安全推進協議会
小平町交通安全指導員会
小平町パークゴルフ協会

◎問い合わせ先 総務課住民係(内線212)

高齢者グループハウス「やすらぎ荘」の入居者を募集しています

- *所在地 小平町字小平町377番地の2 *募集室数 1室
- *入居資格 小平町に住所を有する、おおむね65歳以上で介護保険法に基づく要介護認定申請において、「自立」と判定された、一人暮らしの方及び夫婦のみの世帯で、別に定める要件を満たす方。
- *使用料等 居室使用料(月額) 11,300円
共有室使用料(1人入居の場合) 月額2,000円 (2人入居の場合) 月額4,000円
※居室における光熱水費(電気料・上下水道料)は、各室ごとの自己負担となります。
- *その他 お申し込みの先着順にて書類選考の上、入居を決定致します。
- ◎申し込み・問い合わせ先 保健福祉課福祉係(内線272・273) もしくは、鬼鹿支所(☎57-1111)、達布支所(☎58-1111)

高齢者グループハウス「はまなす荘」の入居者を募集しています

- *所在地 小平町字鬼鹿港町287番地の1 *募集室数 1室
- *入居資格 小平町に住所を有する、おおむね65歳以上で介護保険法に基づく要介護認定申請において、「自立」と判定された、一人暮らしの方及び夫婦のみの世帯で、別に定める要件を満たす方。
- *使用料等 居室使用料(月額) 10,100円
共有室使用料(1人入居の場合) 月額2,000円 (2人入居の場合) 月額4,000円
※居室における光熱水費(電気料・上下水道料)は、各室ごとの自己負担となります。
- *その他 お申し込みの先着順にて書類選考の上、入居を決定致します。
- ◎申し込み・問い合わせ先 保健福祉課福祉係(内線272・273) もしくは、鬼鹿支所(☎57-1111)、達布支所(☎58-1111)

5月からの小平・鬼鹿 歯科診療所の診療日時の変更について

～ 5月からの水曜日の診療日時が下記のとおり変更されます～

	【変更前】	→	【変更後】
	(水)		(水)
午前 9:00~12:00	小平 歯科		小平 歯科
午後 1:30~ 6:00	鬼鹿 歯科 (午後2:00~)		

◆◆ 節電のご協力ありがとうございました ◆◆

皆様のご協力のおかげで、今冬の節電協力期間が3月31日で終了しました。ご協力に厚く感謝申し上げます。
今後もそれぞれのご家庭で、無理のない節電をお願いします。
役場庁舎内は、今後も皆様方にご不便をおかけしない程度で節電を継続いたします。



小平町地域おこし協力隊フェイスブック開設！

小平町地域おこし協力隊フェイスブックが開設されました！
今後、地域おこし協力隊の活動や、観光等の情報を随時発信していきますので、みなさまよろしくお願
い致します。

小平町地域おこし協力隊フェイスブック → <https://www.facebook.com/obira.town/>



◎お問い合わせ 企画振興課企画振興係 (内線 207・208)

献血車ひまわり号が来庁します！！

～献血はみんなのできる助け合い～

5月27日(金)

☆鬼鹿公民館前 9:00～10:00 ☆おにしか更生園前 10:20～11:20
☆小平町役場前 13:00～14:40 ☆南るもい農協前 15:00～16:00

患者さんの輸血時の副作用を軽減するため、医療機関では400ml献血由来製剤の需要が
増加していますので、400ml献血に多くの方のご協力をお願い致します。

◎お問い合わせ 保健福祉課福祉係 (内線 273)

春の地域安全運動 ～みんなで築こう、安全で安心な大地～

北海道警察では、5月11日から20日までの10日間、「春の地域安全運動」を実施し、自治体、防犯協会、
事業者、防犯ボランティア等と連携して犯罪のない安全で安心して暮らせる地域づくりを目指します。

◎オレオレ詐欺、還付金詐欺、架空請求詐欺に注意！

「携帯番号が変わった」、「医療費を還付する」、「サイト料金が未払い」などは詐欺です。

◎問い合わせ先 留萌警察署 ☎42-0110

ゆったりかんバス送迎運行表

5月の無料送迎バス運行日は
9日・16日・30日 [月曜日]

鬼鹿方面		臼谷・小平方面		本郷・平和・寧楽方面			
停留所	時刻	停留所	時刻	停留所	時刻	停留所	時刻
鬼鹿小学校前	9:55	臼谷寿の家前	10:35	旧寧楽小学校前	11:10	小平新興団地入口	11:25
鬼鹿郵便局前	9:58	小平商工会前	10:38	平和共栄橋前	11:15	除雪センター前	11:26
ローソン鬼鹿前	10:00	湯田宅車庫前	10:40	富里ライスセンター前	11:16	ゆったりかん着	11:30
第1広富バス停	10:05	小平小学校前	10:42	旧本郷小学校前	11:20		
ゆったりかん着	10:20	ゆったりかん着	10:45				

鬼鹿・臼谷・小平方面お帰り時刻 14:30

本郷・平和・寧楽方面お帰り時刻 15:30

まちのニューフェイス 平成28年度 No.1



◇名前 あそう ゆうじ 麻生 雄司
 ◇あだ名 大臣
 ◇所属 小平町役場 企画振興課
 地域おこし協力隊
 ◇出身地 芽室町

◇趣味 旅行(旅先でらーめんを食べること)、登山
 ◇自分の長所 正直なところ、真面目なところ
 ◇これからの目標
 小平町民一人ひとりの名前と顔を一致できるようになること
 自分の顔と名前を覚えてもらうこと



◇名前 ふくし せいや 福士 晟也
 ◇あだ名 せいや、ふくくん、せやせや
 ◇所属 北海道小平高等養護学校 教諭
 ◇出身地 青森県五所川原市

◇趣味 カフェ巡り、ディズニーランドに行くこと、買い物
 ◇自分の長所 長所だけに身長が大きいところ、笑顔
 ◇これからの目標
 小平町のどこに何があるのかを全て把握すること
 先生として一人前になるためにたくさんの経験をすること



◇名前 つじの かなみ 辻野 奏美
 ◇あだ名 のっつい
 ◇所属 北海道小平高等養護学校 教諭
 ◇出身地 帯広市

◇趣味 読書、フィギュアスケート観戦
 ◇自分の長所 負けず嫌いなところ
 ◇これからの目標
 失敗を恐れず、何事にも挑戦すること
 小平町でおいしいものをたくさん食べること



◇名前 おおかわぐち しんご 大川口 慎吾
 ◇あだ名 慎吾
 ◇所属 北海道小平高等養護学校 寄宿舎指導員
 ◇出身地 札幌市

◇趣味 料理
 ◇自分の長所 美味しい(と思われる)料理を作ることができる
 ◇これからの目標
 生徒たちに頼ってもらえる指導員になる



◇名前 せきね ななこ 関根 奈々子
 ◇あだ名 なっこ
 ◇所属 小平小学校 教諭
 ◇出身地 鷹栖町

◇趣味 映画を観ること、ギターを弾くこと、歌うこと
 ◇自分の長所 落ち着いていられるところ
 ◇これからの目標
 余裕のある生活をするために、全てのことを要領よくこなせるように頑張りたいです。



◇名前 もり こうすけ 森 康亮
 ◇あだ名 こうちゃん、コースケ
 ◇所属 新星マリン漁業協同組合 鬼鹿支所
 ◇出身地 留萌市

◇趣味 映画鑑賞、温泉めぐり
 ◇自分の長所 コツコツとがんばる
 ◇これからの目標
 一日でも早く仕事を覚えて貢献できるよう努力したいです。



◇名前 いとう あい 伊藤 愛
 ◇あだ名 ちび、ガンダム あいちゃん
 ◇所属 陽光園 介護職員
 ◇出身地 小平町

◇趣味 映画鑑賞
 ◇自分の長所 笑顔でいられる
 ◇これからの目標
 これからもっと利用者様の笑顔を見られるよう頑張っていきたいです。

次号No.2に続く!



憲法週間を迎えて

裁判所では、5月3日の憲法記念日を中心とした5月1日から7日までを憲法週間と定めています。

これは、憲法の精神や司法の役割を国民の皆さんに理解していただくことを目的とするものです。

全国各地の裁判所では、例年この時期に、法廷等見学ツアーや各種説明会などの憲法週間行事を行っていますので、ぜひご参加いただき、裁判所をより身近に感じ、裁判所や裁判についての理解を深めていただければ幸いです。

各種行事については、裁判所ウェブサイト (<http://www.courts.go.jp/>) の各地の裁判所のページをご覧ください。各裁判所の総務課にお問い合わせください。

5月2日から5月31日までの間、出前講義の申込みを受け付けます。対象は10名以上のグループです。「お金の貸し借りの解決方法について」、「遺産分割・相続について」、「成年後見について」等からテーマを選んでお申込みください。

詳しくは、旭川地方裁判所ウェブサイト (<http://www.courts.go.jp/asahikawa/>) をご覧ください。

裁判所ウェブサイトでは、各種行事のご案内以外にも、裁判所の組織や手続きの紹介、見学・傍聴案内、裁判例情報、司法統計など幅広い情報を発信しています。

山菜採りの事故防止について

春の山菜採りのシーズンを迎えました。

毎年、山菜採りによる事故が発生していますが、その原因の多くは、つい採ることに夢中になり、方向を見失うケースです。

いったん事故が起きると、地元の人たちにも多大な迷惑をかけることとなります。遭難などの事故を未然に防ぐため、無理な行動を控え、一人ひとりが十分に気をつけて、山菜採りを楽しみましょう。

安全のために、次のことに十分注意しましょう。

- 行き先、帰宅予定時間などを、必ず家族や知人に知らせておきましょう。
- 単独で入山することはできるだけ避けましょう。
- 事前に目的地の天候を確認しましょう。天候の急変にも対応できるよう雨具、防寒具などの準備も忘れずに
- 道に迷ったときは、むやみに歩き回るのは危険です。体力の消耗を抑えるなど、落ち着いて慎重な行動をとりましょう。また、通信手段（携帯電話、無線機等）や、笛、ラジオ、非常食等を携帯するよう心がけましょう。
- 自然を大切にすることやゴミの持ち帰りなど、基本的なマナーを守りましょう。

◎問い合わせ先

環境生活文化・スポーツ局スポーツ振興課

☎ 011-204-5209 FAX 011-232-8695

information 各種情報

国民年金保険料学生納付特例制度のご案内

20歳以上の方は、学生であっても国民年金に加入し納付しなければなりません。しかし、学生の方は一般的に所得が少ないため、ご本人の所得が一定額以下の場合、国民年金保険料の納付が猶予される「学生納付特例制度」があります。

対象となる方は、学校教育法に規定する大学（大学院）、短期大学、高等学校、高等専門学校、専修学校及び各種学校（修業年限1年以上である課程）に在学する学生等で、ご本人の前年所得が次の計算式で計算した金額以下であることが条件です。

<所得の目安>

118万円 + {扶養親族等の数 × 38万円}

学生納付特例の承認期間は4月から翌年3月までとなりますが、承認を受けた次の年度も在学予定である場合、4月始めに再申請の用紙が送られてきますので、引続き学生納付特例制度をご希望の場合は、必要事項を記入の上、ご返送ください。

◎問い合わせ先

留萌年金事務所 ☎ 43-7211

国民年金保険料学生納付特例申請について

学生納付制度により、平成27年度に保険料納付を猶予されている方で、平成28年度も引き続き在学予定の方へ、3月末に基礎年金番号等が印字されたはがき形式の学生納付特例申請書を送付します。

同一の学校に在学されている方は、このハガキに必要な事項を記入し返送いただくことにより、平成28年度の申請ができます。（この場合、在学証明書または学生証の写しの添付は不要です。）

なお、平成28年度は学生納付特例制度を利用せず、保険料の納付を希望される場合は納付書を送付いたしますので、お手数ですがお近くの年金事務所にご連絡ください。

◎問い合わせ先

留萌年金事務所 ☎ 43-7211

たき火やタバコに注意～林野火災

5月になると森林の緑も、日毎に鮮やかさを増してきます。またこの時期は、林野火災が発生する頃です。林野火災とは、森林、原野又は牧野が焼損した火災を言います。北海道では、4月21日から5月31日までを「林野火災予防強調期間」に設定しています。

北海道の統計では、最近の過去10年間（平成18年～平成27年）で252件の林野火災が発生しています。月別に見ると、4・5月で180件と全体の71%を占めています。林野火災の出火原因は、その殆どが人為的な過失によるものと考えられ、ごみ焼きによるものが65件、たばこ・マッチによるものが18件で、全体の33%になっています。

春に火災が多いのには更に理由があります。冬は下草が枯れ、落葉が積もって「燃えやすいもの」が林内に蓄積されるとともに春は空気が乾燥していることと、風が強いという気象条件が重なることです。

気象台では、空気が乾燥し、火災が起こりやすいと予想されるときに、乾燥注意報を発表して火の取り扱いに注意するよう呼びかけています。上川・留萌地方の発表基準は、最小湿度が30パーセント以下で実効湿度が60パーセント以下の場合です。実効湿度とは、木材の乾燥の程度を表すもので、50～60%以下になると火災の危険度が高まります。また、実効湿度が50%を下回ると、マッチ1本で木材に火がつくとされています。また、風の強い日も湿度が低くなりやすいので注意が必要です。森林の喪失は保水能力の低下を招き、台風や集中豪雨などの大雨により土砂崩れなどの自然災害が起こりやすくなるおそれもあります。山菜取りや散策など山に入る場合には、たき火やたばこなどの火の取り扱いには、十分注意をお願いします。また、お出掛けの際は、最新の気象情報を入手してください。



◎問い合わせ先

旭川地方気象台 ☎0166-32-7102
web <http://www.jma-net.go.jp/asahikawa/>

不法電波から暮らしを守れ！

不法電波は、携帯電話やテレビ・ラジオに障害を与えるなど、日常生活に悪影響を及ぼすばかりか、消防、救急、防災行政、交通など、人命にかかわる重要な無線通信を妨害して、私たちの生活を脅かします。

総務省北海道総合通信局では、電波監視を実施し、適正な電波環境の維持に努めています。電波に関する困りごとやご相談は下記へお問い合わせください。

◎問い合わせ先

北海道総合通信局 ☎011-737-0099
[電話受付時間 8:30～12:00、13:00～17:00]
(土日祝日を除く)

電子メールによる問い合わせ先

soudan-hokkaido@soumu.go.jp
北海道総合通信局ホームページ
<http://www.soumu.go.jp/soutsu/hokkaido/>

6月は「外国人労働者問題啓発月間」です

外国人は「ルールを守って」適正に雇用しましょう。

- ①雇い入れる前に、就労が認められるか在留資格を確認してください。
- ②外国人の雇入れと離職は、必ずハローワークに届け出てください。
- ③社会保険等の加入をはじめ適正な雇用管理を行ってください。

◎問い合わせ先

ハローワーク留萌 ☎42-0388
留萌労働基準監督署 ☎42-0463

北海道労働局の組織を見直し 「雇用環境・均等部」を設置しました。

北海道労働局では、平成28年4月1日付けで新たに「雇用環境・均等部」を設置し、男女ともに働きやすい雇用環境の実現に向けた総合的な行政展開を図っていきます。

○実施する業務

- ・男女雇用機会均等法、育児・介護休業法、次世代育成支援対策推進法、女性活躍推進法等の雇用均等関係業務
- ・働き方改革、労働契約法、パワーハラスメント関係業務
- ・個別労働紛争に関する相談、労働相談業務 など

◎問い合わせ先

札幌第一合同庁舎9階(札幌市北区北8条西2丁目)
☎011-788-7874

5月のこよみ

◎印は日曜日の救急当番医です

1 (日)	
2 (月)	
3 (火)	憲法記念日
4 (水)	みどりの日
5 (木)	こどもの日
6 (金)	
7 (土)	おはなし会 (文化交流センター 13:30~15:00)
8 (日)	
9 (月)	
10 (火)	小平健康栄養相談・乳幼児相談 (健康福祉センター 10:00~12:00)
11 (水)	乳児健診 (健康福祉センター 受付 12:20~12:40) ブックスタート (健康福祉センター 13:00~)
12 (木)	うちの子一番クラブ「顔合わせ会」 (文化交流センター 10:00~11:30)
13 (金)	
14 (土)	B&G杯町民野球大会 (海洋センター グラウンド 9:00~)
15 (日)	◎川上内科医院
16 (月)	かるやかクラブ「体幹トレーニング」 (海洋センター 19:00~20:00)
17 (火)	◆ゆったりかん定休日
18 (水)	
19 (木)	
20 (金)	
21 (土)	
22 (日)	第34回鯉番屋まつり (旧花田家番屋 10:30~)
23 (月)	かるやかクラブ「体幹トレーニング」 (海洋センター 19:00~20:00)
24 (火)	
25 (水)	
26 (木)	
27 (金)	歯科検診・フッ素塗布 (健康福祉センター 受付 13:15~13:50)
28 (土)	交通安全パークゴルフ大会 (鬼鹿パークゴルフ場 開会式 8:45~ 競技開始 9:00~)
29 (日)	
30 (月)	かるやかクラブ「体幹トレーニング」 (海洋センター 19:00~20:00)
31 (火)	
1 (水)	1歳6ヶ月・3歳児健診 (健康福祉センター 受付 12:20~12:40) おびらっ子クラブ「スーパーしゃぼん玉」 (文化交流センター 16:00~17:00)
2 (木)	
3 (金)	マタニティスクール生活・安産編 (留萌市立病院 13:15~15:00)
4 (土)	特設人権・行政相談所 (小平町文化交流センター 和 cultura 作法室 13:00~15:00)
5 (日)	

お誕生

出生日	氏名	父名	母名	住所
3/18	福澤 日咲 ^{ひさき} ちゃん	雄幸	由紀	寧楽
3/29	山本 采奈 ^{あやな} ちゃん	大樹	幸佳	小平町

おくやみ

死亡日	氏名	年齢(歳)	住所
3/31	渡辺 正市	82	小平町
4/3	岡部 恵一	83	住吉
4/9	仲島 弘男	93	小平町
4/14	若杉 進	91	小平町
4/17	吉田 フミ	91	小平町

(上記は3月25日~4月22日までの届出による住民基本台帳記載分)

人のうごき (3月末現在)

世帯数	1,651	世帯 (-25)
人口	3,260	人 (-71)
男	1,545	人 (-32)
女	1,715	人 (-39)

()は前月比/外国人住民を含む

5月の納税告知板

固定資産税(1期)

納期限 5月31日(火)

納税等はお早めに!

広報おびらへのお問い合わせ

企画振興課企画振興係

●ホームページアドレス
www.town.obira.hokkaido.jp/

●Eメール(電子)アドレス
info@town.obira.lg.jp

TEL 0164-56-2111 (内線 207・208)
FAX 0164-56-2110

町民憲章

元気ではたらき伸びゆく豊
かなまちにしましょう
みんなであい親切であ
たかいまちにしましょう
きまりを守り力をあわせて
明るいまちにしましょう
文化をたかめ心豊かな楽し
いまちにしましょう
海も緑も美しいきれいな住
みよいまちにしましょう



平成28年5月号

発行/小平町

編集/企画振興課企画振興係

印刷/白鷗印刷株式会社