



海と太陽と緑のさと 福祉のまち

おびら

2017
12
平成29年

Public Information Obira

No.1066



第46回小平町民文化祭作品展示

今月の主な内容

- まちのトピックス・・・・・・・・・・・・・・・・・・ 2
- 平成29年度第46回小平町文化協会表彰式・・・・ 4
- 保健だより・・・・・・・・・・・・・・・・・・・・・・ 5
- 暮らし情報・・・・・・・・・・・・・・・・・・・・・・ 6
- 社会教育だより・・・・・・・・・・・・・・・・・・・・ 8
- まちの伝言板・・・・・・・・・・・・・・・・・・・・ 10
- 各種情報・・・・・・・・・・・・・・・・・・・・・・ 13
- 12月のこよみ他・・・・・・・・・・・・・・・・・・・・ 16

おびまるからのお知らせ



12月の納税告知板
道町民税(3期)
国民健康保険税(6期)
の納期限は
12月25日(月)です!
納税等はお早めに!

防災行政無線の放送内容が聞き取れなかった場合には

役場防災
ダイヤル TEL **56-2100**

町発展の寄与に感謝

平成29年度小平町表彰式

11月3日に平成29年度小平町表彰式が文化交流センターで開催されました。

今年度は、教育功労者として古川忠治さん、自治功績者として長岡勇起夫さんの2名が表彰を受けたほか、町内に30年以上在住し、9月1日現在で満85歳になられた方30名に感謝状が贈られました。



表彰を受ける古川さん

町の美味しい特産品をお配りします！

新米ななつぼし・活ホタテ
無料配布

新米ななつぼし・活ホタテの無料配布が11月4日に行われ、今年も多くの人引き換えに訪れました。

この無料配布は平成26年から始まり、今年で4回目の実施となります。昨年からは活ホタテだけでなく、新米ななつぼしも無料配布されており、引き換えに来た町民からは「毎年楽しみにしている。本当にありがたい。」と感謝の声がありました。



新米とホタテを受け取る町民

交流センター賑わう

第46回小平町民文化祭
3直市

11月5日に文化交流センターで各種行事が行われ、大勢の町民で賑わいました。

ロビーでは3直市が行われ、ひる貝やみそ、パンなどが販売されたほか、150食限定で手打ちそばも販売されました。

多目的ホールで行われた町民文化祭では、文化協会表彰をはじめ、町内の各サークルや幼稚園・小中学校からの参加者が、日頃の練習の成果を披露しました。

また、小ホールでは、力作揃いの作品が展示され、多くの人の目を引き付けていました。



芸能発表の様子



3直市ではすぐ売り切れた商品も



力作揃いの作品



リフト搬器を取り付ける職員

11月6日から17日にかけて、望洋台スキー場にて、今年度のオープンに向けた準備作業が行われました。作業はリフトの取付や重りを載せた試験運転や、支柱や照明器具などの電気系統の安全点検、圧雪車等の機器類の整備が行われました。今年度のスキー場のオープン日については、新聞チラシ等でお知らせする予定です。

オープンに備え準備着々

望洋台スキー場リフト取付



熱戦が繰り広げられた卓球大会

11月19日に小平卓球連盟（高橋敏彦会長）と小平町B & G海洋センターが主催する、第40回町民卓球大会が海洋センターにて開催されました。この日大会に出場したのは、中学生から一般参加者の22名で、男女混合チームのダブルスによるトーナメント戦が行われ、白熱した試合が展開されました。

熱戦繰り広げられる

B & G杯町民卓球大会



西さんが飾り付けたじゃがいも

本郷地区の西豊満さん宅の畑から、不思議な形をしたじゃがいもが掘り出されました。じゃがいも自体は通常のメークインなのですが、どこか動物の姿を思わせる外見から、西さんが飾り付けを行いオットセイのような姿になりました。西さんは「掘り出したとき本当に珍しい形だと思いました。しばらくは他の置物と一緒に飾っておくつもりです。」と笑顔で話されました。

不思議な形のじゃがいも見つかる

発見者も驚き



堀松建設工業株式会社 様
(堀松一郎代表取締役社長)
小平小学校駐車場区画線復旧作業を実施



山田塗装株式会社札幌支店 様
(渡辺巖支店長)
小平町役場来客者用駐車場区画線復旧作業を実施

ご厚志ありがとうございます

町内で地域貢献

平成29年度 第46回小平町文化協会表彰式

11月3日（金）、文化交流センターにて小平町文化協会表彰式が行われました。

今年、文化功労賞1名、文化功績賞8名、文化奨励賞3名の計12名が表彰されました。受賞者は次のとおりです。



文化功労賞

◎佐藤 和巳氏

・所属団体

絵画サークル鹿彩会

・表彰理由

絵画サークル鹿彩会の代表として、36年にわたり会の発展・運営に尽力し、平成24年に文化功績賞を受賞され、町の文化振興に果たした功績による。

文化功績賞

◎加藤 弘子氏

・所属団体

小平陶芸サークル

◎太田 あい子氏

・所属団体

おびらの焼き物を作る会

◎中嶋 純子氏

・所属団体

おびらの焼き物を作る会

◎堀 えり子氏

・所属団体

いちい陶芸サークル

◎木村 良子氏

・所属団体

いちい陶芸サークル

◎佐藤 偕子氏

・所属団体

いちい陶芸サークル

◎和田 悦子氏

・所属団体

いちい陶芸サークル

◎長澤 美由紀氏

・所属団体

小平絵画サークル

文化奨励賞

◎稲垣 維穂さん

・所属団体

小平小学校（2年生）

◎堺田 真央さん

・所属団体

小平小学校（2年生）

◎堺田 莉央さん

・所属団体

小平小学校（5年生）



国保の方限定

小平診療所での**特 定 健 診**のご案内

小平町では、町民の皆さまに毎年1回の健診をお勧めしています。

こんな方は
ぜひ！

- ★総合健診の時期はいつも都合が悪くて受けられない
- ★総合健診の予約を入れていたのに欠席してしまった
- ★しばらく健診を受けていない

**保健
だより**

このページに関するお問い合わせは
保健福祉課健康づくり係へ
☎56-2111 内線 276・277

【内容・料金】

名 称	内 容	料 金
特定健診 (循環器健診)	・身体測定、腹囲測定 ・血圧測定 ・尿検査 ・心電図 ・血液検査（血糖値・コレステロール・尿酸・肝臓・腎臓・貧血の有無 などを調べます。） ・さらに、問診と医師の診察が受けられます。	無 料
特定健診 (眼底検査)	・留萌市内の医療機関で実施できるよう調整中です。申込時に詳細をお伝えします。	

- ※20～39歳の方は、心電図・眼底・貧血検査はありません。
- ※小平診療所での特定健診では、がん検診は行っていません。
- ※血液検査（採血）以外は、特に痛い検査はありません。

【対 象 者】 小平町国民健康保険に加入している20歳～74歳の方（健診当日の年齢）

※但し、平成29年4月1日以降に特定健診を受診している方は、対象外となります。

【定 員】 1日2名

【会 場】 小平町立小平診療所

【健診期間】 平成30年1月16日（火）～3月23日（金）

【実施日】 健診期間中の火・木・金曜日（祝日・休日等を除く）

【受付時間】 午前9時～午前10時30分 午後1時30分～午後3時

【申込期間】 平成29年12月1日（金）～平成30年3月16日（金）

※申込みが定員に達した場合、締め切りを早めることがあります。

また、申し込みから受診まで、1週間ほどかかります。ご了承下さい。

【申し込み・問い合わせ先】…保健福祉課健康づくり係《☎56-2111（内線276・277）》

受診希望の日にちをお伺いし、後日必要書類をお送りします。

○2月には総合健診があります～詳しくは広報1月号でお知らせします○

日程・会場：平成30年2月27日（火）鬼鹿公民館 平成30年2月28日（水）小平町文化交流センター

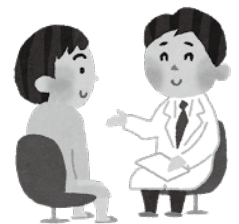

冬でもウォーキングができるよう、施設の一部を無料開放します！

12月1日から平成30年3月30日まで、冬の健康づくりの場として下記の施設の一部を無料開放します。吹雪や路面がツルツルなど、屋外の運動が控え気味となるこの時期のウォーキングに、ぜひご利用下さい。（開放施設に予約利用者や事業等がある場合には利用できませんので、ご了承下さい。）

施設名	健康福祉センター	B&G海洋センター
開放施設	2階大会議室	体育館
と き	毎週月曜日～金曜日（祝日は除く）	火曜日・金曜日（祝日、休館日は除く）
時 間	午前9時～午後5時	午前9時～午前11時30分
服 装	運動しやすい服、靴を用意して下さい。	運動しやすい服でお越し下さい。 屋内で履ける運動靴を持参下さい。
その他	・暖房は入れていないため、見合った服装でお越しください。 ・運動中の事故については、利用者の責任にてお願いします。	・ノルディックウォーキングができます！ ・ノルディックウォーキング用のポールを3セット用意します（レンタル無料） ・ご自分で使用されているノルディックウォーキング用ポールをお持ちの方は、先端にゴム製の部品を取り付けて下さい。
担当係	保健福祉課健康づくり係（内線276・277）	海洋センター（59-1216）

※高齢者社会活動等参加ポイント事業の対象(1ポイント)ですので、担当係にカードをご提示下さい。

公営住宅 入居者募集

■申込方法

生活環境課または各支所にある申込書に必要事項を記入の上、下記書類を添付しお申し込みください。

～添付書類～

- ①入居希望者全員の住民票
- ②昨年の所得がわかる書面（収入のある方全員の源泉徴収票のコピーまたは所得証明書等）

■申込締切 12月8日（金）

■その他

- ・希望者が重複した場合は、選考委員会にて入居の可否が決定されます。
- ・入居が決定した場合、**町内在住の所得のある方2名の連帯保証人**（1名は留萌管内の在住であれば可能です）が必要となります。

◎問い合わせ先

生活環境課管理係 ☎ 56 - 2111
(内線 245・246)

鬼鹿支所 ☎ 57 - 1111

達布支所 ☎ 58 - 1111

■公営住宅

■新町団地（新町2）

建築年	間取	面積	戸数	設備	家賃
①S55建築	3DK (2階建)	68.8㎡	3戸	浴槽・風呂釜は 入居者設置	16,300円～24,200円 近傍同種家賃:30,200円(注)

■高台団地（鬼鹿港町）

建築年	間取	面積	戸数	設備	家賃
①S59建築	3LDK (2階建)	67.6㎡	1戸	浴槽・風呂釜は 入居者設置	15,900円～23,700円 近傍同種家賃:36,300円(注)

注) 近傍同種家賃とは、町営住宅に引き続き3年以上入居し、かつ入居収入基準を超える所得となった世帯が支払うこととなる家賃の上限額です。

- ・入居資格は、現に住宅に困窮し、収入基準月額が原則として15万8千円を超えず、申込者及び同居者が暴力団員でない世帯が対象となっています。（全員が60歳以上の世帯や本人が障がい者または同居者に障がい者や18歳に達する日以後の最初の3月31日までの間の者がいる場合、入居者と同居者である配偶者の年齢の合計が70歳以下であり婚姻の届出の日から2年を経過していない新婚世帯等は緩和されます）
- ・トイレはすべて水洗化されています。
- ・家賃は家族構成や収入によって変動します。
- ・町税及び町使用料等の滞納がある方は、完納の上お申し込み願います。

■特公賃（単身者）住宅 ※45歳未満の独身または単身者（単身赴任等）入居可

■学園団地オニィー（鬼鹿港町）

建築年	間取	面積	戸数	設備	家賃
①H7建築	1LDK	49.9㎡	1戸	ユニットバス・ ボイラー設置済	27,000円
②H9建築	1LDK	49.9㎡	2戸	ユニットバス・ ボイラー設置済	29,000円

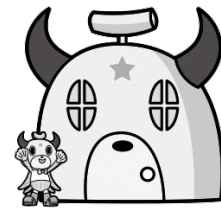

町道花岡海岸線の冬期通行止めについて

町道花岡海岸線の「陶工房おびら付近」から「国道232号」までの区間は、積雪等のため冬季間通行止めといたします。

開始と終了は、降雪等の状況によって変わりますので、通行の際はご注意願います。

◎問い合わせ先 生活環境課管理係 (内線 245・246)



☆ ごみ分別ハンドブックの訂正について ☆

留萌南部衛生組合からのお知らせです。

先に配布した50音別家庭ごみ分類表に、下記のとおり訂正箇所があることが判明しましたので、お詫びして訂正いたします。ごみを排出する際はご注意願います。

【訂正箇所】

ページ	50音	品目	分別区分		備考
			訂正前	訂正後	
22 P	お	おがくず	木くず	不燃系	
25 P	か	ガムテープの芯	可燃系	雑がみ	
50 P	ま	マッチ（未使用マッチ）	危険ごみ	不燃系	水に丸一日以上浸してから

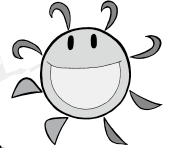

社会教育だより

social education news

小平町第6次社会教育
中期計画メインテーマ

ひろげよう 学びの「絆」でしあわせのまち

社会教育の方針「地域をあげて子どもを育てる環境をつくります」「支え合う協働の学びの場をつくります」
「芸術や文化に集う人を育てます」「世代をこえて楽しめる生涯スポーツを振興します」



小平町民文化祭「児童生徒作品展」入賞者発表

小平町民文化祭の児童生徒作品展の入賞者が、次のとおり決定いたしました。入賞作品は11月5日(日)から7日(火)まで文化交流センターに展示されました。

書道の部	賞	学 年			
		小学3年	小学4年	小学5年	小学6年
金賞	嶋本稀央(鬼鹿小)	大滝泰都(小平小)	秋山琴羽(鬼鹿小)	金子颯介(小平小)	
銀賞	瀬川武丸(小平小)	外山七愛(小平小)	西村陽名子(鬼鹿小)	松本翠(小平小)	
銅賞	工藤大翔(小平小)	岡優亮(鬼鹿小)	丸山紫音(鬼鹿小)	斎藤柚奈(小平小)	
佳作	丸山雪華(鬼鹿小)	佐藤誓勇(鬼鹿小)	木村知世(鬼鹿小)	中井杏(小平小)	

絵画の部	賞	学 年								
		小学1年	小学2年	小学3年	小学4年	小学5年	小学6年	中学1年	中学2年	中学3年
金賞	吉田実由(小平小)	伊藤紗来(小平小)	三浦紗矢(鬼鹿小)	岡優亮(鬼鹿小)	丸山紫音(鬼鹿小)	東美羽(小平小)	白幡京(小平中)	小野寺琉香(小平中)	田村武蔵(小平中)	
銀賞	山田煌介(小平小)	稲垣維穂(小平小)	丸山雪華(鬼鹿小)	佐藤誓勇(鬼鹿小)	木村知世(鬼鹿小)	横尾希美(小平小)	佐藤遥斗(小平中)	佐々木よしな(小平中)	白石千奈(小平中)	
銅賞	小玉ひより(小平小)	井上さくら(鬼鹿小)	山田唯美(小平小)	小玉ひなた(小平小)	稲垣弥月(小平小)	三浦杏(鬼鹿小)	猪口あみず(小平中)	原田真衣(小平中)	土井川慧美(小平中)	
佳作	山田友里(小平小)	村井舜弥(鬼鹿小)	新名柁太(小平小)	三枝怜奈(小平小)	大滝紘太郎(小平小)	中井杏(小平小)	中村里彩(小平中)	蓮見侑梨愛(小平中)	中村千紘(小平中)	

美味しい地物に感謝祭

小平町の食材等を使ったアイデア料理や、地域に伝わるおふくろの味を美味しくいただきます。

日 時 12月9日(土) 18:00～
場 所 文化交流センター 多目的ホール
内 容 ・おふくろの味ビュッフェ
・ドリンクコーナー ・地物抽選会 等
前 売 券 1,000円(100円券11枚付き)
前 売 券 の 販 売 先 白谷:大滝商店 小平:商工会
鬼鹿:ローソン鬼鹿店 達布:岩見燃料店
当 日 券 1,000円(100円券10枚付き)
会場販売いたします。

*収益金の一部を小平町社会福祉協議会へ寄付します。

主 催 小平イベント倶楽部、小平町婦人会議

後 援 小平町、小平町教育委員会

問い合わせ 文化交流センター

*食中毒防止のため、お持ち帰りはお断りいたします。

送迎バス

【鬼鹿方面】

田代集会所前 17:05
港町3バス停 17:10
公民館前 17:13
ローソン前 17:15
広富2、広富1
バス停 17:17

【白谷方面】

寿の家前 17:30

【達布方面】

達布支所前 17:00

第29回 新春書初め大会



事前に申し込んでない方も参加できます!!

日 時 平成30年1月9日(火) 9:30～
会 場 文化交流センター 多目的ホール
対 象 者 町内在住の小・中学生
持 ち 物 筆、墨汁、すずり、文鎮、下敷、練習用紙、雑巾、新聞紙(2日分程度)
そ の 他 『書道教室』を12月6日(水)・13日(水)に予定しております
問 い 合 わ せ 文化交流センター

平成30年 小平町成人式 新成人となった町民を祝福します

日 時 平成30年1月7日(日) 受付:12:30 式典:13:30～15:00
交流会:15:00～16:00 *交流会参加希望の方 会費1,500円
会 場 文化交流センター 多目的ホール
対 象 者 平成9年4月2日から平成10年4月1日までに生まれた方
*転出者で小平町成人式の出席を希望される方は、ご連絡ください。
申 し 込 み 12月8日(金)まで 問 い 合 わ せ 文化交流センター



キッズスキー教室 参加者募集

日 時 平成30年1月6日(土)・8日(月・祝)・14日(日)
3回実施 9:30～11:30 (9:00より受付)

場 所 望洋台スキー場

指 導 者 小平町スポーツ推進委員

対 象 者 幼稚園年長～小学1年生
(保護者同伴でお願いします)

安全対策 ヘルメットの着用をなるべくお願い致します。
(ヘルメットがない場合でも参加できます)
スキー靴になれてからご参加ください。

参 加 料 1回500円(保険は各自にて加入願います)

申 込 込 み 12月25日(月)まで 問い合わせ 海洋センター



スノーボード教室 参加者募集

日 時 平成30年1月6日(土)・8日(月・祝)・14日(日)
3回実施 14:00～(13:30より受付)

場 所 望洋台スキー場

指 導 者 小平町スポーツ推進委員

安全対策 ヘルメットの着用をなるべくお願い致します。
(ヘルメットがない場合でも参加できます)

対 象 者 小学生～中学生

参 加 料 1回500円(保険は各自にて加入願います)

申 込 込 み 12月25日(月)まで 問い合わせ 海洋センター

12月のおびらっ子スポーツクラブ 「JACOT教室」「キンボール教室」

JACOTはコーディネーショントレーニングで体力・運動能力をアップさせます。また学ぶ力を引き出す脳のトレーニングでもあります。簡単な動きばかりなのでみんなで楽しくトレーニングしましょう！

また、おびらっ子スポーツクラブで大人気の「キンボール教室」も実施します！

開 催 日 【JACOT教室】
12月4日(月) 19:00～20:30
【キンボール教室】
12月11日(月)、18日(月) 19:00～20:30

場 所 海洋センター 体育館

準 備 品 ・上靴・タオル・ドリンク
・その他必要と思われるもの

参 加 料 100円

次 回 1月に「キンボール教室」を実施予定

※「おびらっ子スポーツクラブ」では随時会員を募集中です。海洋センターへ申し込み願います。また、開催情報は町ホームページでも確認できます。

問い合わせ 海洋センター



図書室だより

図書室図書検索アドレス
<http://www.lib-finder.net/obira/>

【開館時間】 午前10時～午後5時(正午～午後1時まで閉館)
・水曜日は正午～午後7時 ・月曜日以外の祝日は開館

【休 館 日】 月曜日、年末・年始(12月30日～1月5日)

* 鬼鹿支所、達布支所を窓口にて図書の借受、返却ができます。

11月の新着図書を紹介します

歳書点検の為12月6日(水)から7日(木)まで休室します。本を返却の方は1階事務室まで願います。

ジャンル	書 名	著者・出版社	ジャンル	書 名	著者・出版社	
一般書	小説	キラキラ共和国	児童書	チャレンジミッケ! ミッケがだいすき2	ウォルター・ウィック:作 糸井重里:訳 小学館	
		ホワイトラビット		伊坂幸太郎:著 新潮社	ちいさなプリンセスソフィア まるごと!ソフィア大ずかん	こざきゆう:作 ポプラ社
		マスカレード・ナイト		東野圭吾:著 集英社	チューリップ	荒井真紀:作 小学館
		草笛物語		葉室麟:著 祥伝社	パンダおやこたいそう	いけやまさとし:作 講談社
	育児	息子とワタシ、ときどきツレ		細川紹々:著 新日本出版社	おならまんざい	長谷川義史:作 小学館
	洋裁	CHECK&STRIPE SPECIAL SEWING BOOK【型紙つき】 やさしい布で作るお裁縫の本		主婦と生活社 (ナチュリラ別冊)	アントンせんせい あかちゃんです	西村敏雄:作 講談社
	生活	子どもとセンスよく丁寧に暮らす		Mayuko:著 KADOKAWA	こねてのばして	ヨシタケシスケ:作 プロンズ新社
児童書	伝記	人生を変えるクローゼットの作り方	ベティホルブライッシュ、 レベッカ・ペリー:著 集英社	おんなじおんなじももんちゃん	とよたかずひこ:作 童心社	
	物語	ちやめひめさまとペピーノおうじ	たかどのほうこ:作 佐竹美保:絵 あかね書房	いぶくろちゃん	平田景:絵 平田昌広:作 学研プラス	
	歴史	歴史漫画タイムワープシリーズ ①忍者世界へタイムワープ	もとしろう:マンガ チームガルボ:ストーリー 朝日新聞出版	どうぶつピラミッド	クリア・ジユドネ:作 やまもとともこ:訳 NHK出版	

社会教育だよりの記事に対する申込み・問い合わせ先
文化交流センター (TEL 56-9500 FAX 56-9555) 海洋センター (TEL/FAX 59-1216)



小平町望洋台スキー場は、オープンに向けて準備を進めています。

オープン日については、新聞チラシ等で周知します。本年度のシーズン券購入受付は、12月1日(金)から開始します。

今シーズンも「ともだちO.F.F.割引制度」を実施します。ともだちO.F.F.割引制度は、友達同士でシーズン券を購入した場合、町民であれば20%の割引を受けることが出来ますので、シーズン券購入の際は是非ご利用下さい。友達は自己申告制になっていますので、家族でも友人でもだれでもOKです。

■シーズン券
・小人(中学生以下) 1万1千円
・大人(高校生以上) 2万円

◎申し込み・問い合わせ先
【スキー場オープン前】
社会教育課社会体育係 (海洋センター)
☎59-11216
【スキー場オープン後】
望洋台スキー場
☎56-2244

今シーズンの営業期間(予定)

期 間	営業時間
オープン ~ 12月30日	9:00 ~ 17:00
12月31日~1月1日	休 業
1月2日~1月8日	9:00 ~ 17:00
1月9日 ※ナイター開始予定 ~ 2月9日	10:00 ~ 20:45
2月13日~営業終了日まで	13:00 ~ 20:45
2月19日以降の毎週月曜日	休 業

※土・日・祝日の営業は、シーズンを通して午前9時から午後5時までとなります。
※ナイター営業は、火曜日から金曜日となります。

(月曜日のナイター営業はありませんのでご了承願います。土・日・祝日についてもナイター営業はありません)

また、スキー場休業日が
12月31日、1月1日以外に
2月19日以降の月曜日についても休業日となりますのでご了承願います。
今シーズンの休業日
12月31日、1月1日、2月19日、2月26日、3月5日
となります。

3月11日がシーズン終了

予定日となります。
(積雪の状態により早まる場合がありますのでご了承願います。)

特設人権・行政相談所を開設します

日常生活の中で、「これは人権問題ではないだろうか」と感じたり、法律上どのようなのか、よくわからなくて困っていることはありませんか？
そんな時に、気軽に相談できるのが「人権相談所」です。難しい手続きは必要なく、費用もかかりません。相談内容についての秘密はたく守られます。安心してご利用ください。

12月4日から10日までの人権週間になみ、次の通り特設人権相談所を開設します。
人権相談は、法務大臣が委嘱した左記の人権擁護委員がお受けします。
また、同時に臨時行政相談所についても開設いたします。詳細については、左記行政相談委員へお問い合わせください。

- 開設日時
12月4日(月) 13時~15時
- 開設場所
小平町文化交流センター
和文化作法室1
- 相談担当者
小平町人権擁護委員

巡回無料法律相談会の開催について

旭川弁護士会による巡回無料法律相談会が開催されます。債務整理や離婚、相続、民事事件、刑事事件など、幅広い相談に対応しておりますので、ぜひご利用ください。

なお、相談時間は1名につき30分となっております。事前予約が必要となります。

- 開催日時
12月19日(火) 13時~16時
- 開催場所
小平町文化交流センター
2階交流研修室3
- 担当弁護士
旭川弁護士会
河本 晃輔 弁護士
- ◎事前予約の連絡先
総務課住民係(内線211)

- 丸田 英一 委員
- 横田 達男 委員
- 片桐 明夫 委員
- 旭川地方事務局留萌支局
☎42-0492
- 総務課住民係(内線211)
小平町字白谷 片桐 明夫
☎56-2042

おせち料理を無料サービスします

小平町社会福祉協議会では、共同募金「歳末たすけあい」運動の一環として、お一人でお正月を迎える80歳以上の方及び、80歳以上の夫婦世帯に「おせち料理」をお届けします。

※お一人暮らしまたは夫婦世帯であっても、子ども・親戚宅で新年を迎える方や、年越にご家族が来られる方はご遠慮願います。

- 申込締切 12月15日(金)まで
- おせちの配達 12月30日(土)午後より ※配達当日留守にされる場合は、ご連絡をお願いします。
- ◎申し込み先 小平町社会福祉協議会 ☎59-1643
[民生委員さんや町のヘルパーさんに申し込まれても結構です]

滞納整理強化月間対策本部 を設置しました

道町民税、固定資産税、国民健康保険税、軽自動車税や使用料等の納め忘れはありませんか？

小平町では、留萌振興局管内統一の取り組みとして副町長を本部長とした「滞納整理強化月間対策本部」を設置し、次のように取り組んでまいります。

- 未納となっている方への電話による催告や催告書の発送 ●自宅や勤務先を訪問しての催告
- 給与や預貯金の差し押え

まだ納付されていない方は、早急に納付されるようお願いいたします。一括納付が困難な方は、納税相談も受け付けていますので、電話または担当窓口にご相談ください。

税金は、住民の暮らしを支える貴重な財源です。ご理解とご協力をお願いします。

◎実施期間

平成 29 年 12 月 1 日 (金) ～平成 29 年 12 月 29 日 (金)

◎問い合わせ先

財政課税務係 (内線 217・233)



平成29年度 自衛官募集

◎自衛官候補生 (男女)

- 応募資格：採用予定月の 1 日現在、18 歳以上 27 歳未満の者
- 試験日：平成 29 年 12 月 15 日 (金)・16 日 (土) (詳しくはお問い合わせください。)
- 試験会場：旭川駐屯地

◎陸上自衛隊高等工科学校生徒

- 応募資格：中卒 (見込含む) の 15 歳以上 17 歳未満の男子
- 締め切り：平成 30 年 1 月 9 日 (火)
- 試験期日：平成 30 年 1 月 20 日 (土) (一次試験)
- 試験種目：筆記試験 (国語、数学、社会、理科、英語、作文)
- 試験会場：留萌駐屯地



◎問い合わせ先

自衛隊旭川地方協力本部留萌地域事務所 ☎ 42-4650
又は総務課住民係 (内線 211・212)

高齢者グループハウス「はまなす荘」の入居者を募集しています

- *所在地 小平町字鬼鹿港町 287 番地の 1
- *募集室数 3 室
- *入居資格 小平町に住所を有する、おおむね 65 歳以上で介護保険法に基づく要介護認定申請において、「自立」と判定された、一人暮らしの方及び夫婦のみの世帯で、別に定める要件を満たす方。
- *使用料等 居室使用料 (月額) 10, 100 円
共有室使用料 (1 人入居の場合) 月額 2, 000 円 (2 人入居の場合) 月額 4, 000 円
※居室における光熱水費 (電気料・上下水道料) は、各室ごとの自己負担となります。
- *その他 お申し込みの先着順にて書類選考の上、入居を決定いたします。
- ◎申し込み・問い合わせ先 保健福祉課福祉係 (内線 272・273) もしくは、鬼鹿支所 (☎ 57-1111)、達布支所 (☎ 58-1111)

高齢者社会活動等参加ポイント事業

平成 29 年分のポイント交換受付中

◇交換窓口は、役場保健福祉課又は各支所です。

◇印鑑、ポイントカードを必ずご持参ください。

◇10ポイント(500円分の商品券)から交換可能です。(上限100ポイント(5,000円分の商品券))

◇交換期限は平成30年1月31日です。(この日以降は交換できません)



【注意事項】

- ・翌年へのポイントの繰越はできません。
- ・団体で参加している場合でも、ポイントの交換は個人での申請になります。
- ・町税等に滞納がある場合は、ポイントの交換はできません。

平成30年のポイントカードの申請について(平成30年1月~)

◇個人登録の場合は、更新の申請が必要です。

- ・役場保健福祉課又は各支所にて手続きを行ってください。

◇団体登録の場合は、申請は不要です。

- ・新しいポイントカードは、団体登録時の管理者あてに登録人数分郵送されます。

※人数等に変更がある場合は、ご連絡ください。

◎問い合わせ先 保健福祉課福祉係 (内線 272・273・287)



ゆったりかんバス送迎運行表

12月の無料送迎バス運行日は
4日・11日・18日・25日[月曜日]

鬼鹿方面		白谷・小平方面		本郷・平和・寧楽・達布方面			
停留所	時刻	停留所	時刻	停留所	時刻	停留所	時刻
鬼鹿小学校前	9:55	白谷寿の家前	10:35	※達布活性化センター前	11:10	旧本郷小学校前	11:30
鬼鹿郵便局前	9:58	小平町商工会前	10:38	旧寧楽小学校前	11:20	小平新興団地入口	11:35
ローソン鬼鹿前	10:00	湯田宅車庫前	10:40	平和共栄橋前	11:25	除雪センター前	11:36
第1広富バス停	10:05	小平小学校前	10:42	富里ライスセンター前	11:26	ゆったりかん着	11:40
ゆったりかん着	10:20	ゆったりかん着	10:45				

鬼鹿・白谷・小平方面お帰り時刻 14:30

本郷・平和・寧楽・達布方面お帰り時刻 15:30

※達布活性化センター前は予約制といたします。達布支所 (58-1111) 又はゆったりかんフロント (56-9111) に運行日の午前9時までにお電話いただいた場合のみ送迎いたします。

「明治150年関連施策」について

平成30年(2018年)は、明治元年(1868年)から起算して満150年に当たります。政府では、内閣官房副長官を議長とする「「明治150年」関連施策各府省連絡会議」を設け、①「明治以降の歩みを次世代に遺す施策」、②「明治の精神に学び、さらに飛躍する国へ向けた施策」、③「明治150年に向けた機運を高めていく施策」の3つを柱として、政府一体となって「明治150年」関連施策を推進しているところです。

国だけでなく、地方公共団体や民間も含めて、日本各地で、「明治150年」に関連する多様な取組が推進されるよう、ロゴマークの使用促進や広報などを通じて、「明治150年」に向けた機運の醸成を図っています。

詳しくは以下のホームページをご覧ください。

<http://www.kantei.go.jp/jp/singi/meiji150/portal/>



生活にお困りの方はご相談ください ～生活困窮者自立相談支援事業のお知らせ～

留萌振興局では生活や仕事でお困りの方に対して、委託事業者の相談支援員が相談支援を行っております。

■対象者

留萌管内町村にお住まいの方で生活や経済的にお困りの方

■相談例(あくまで一例です)

仕事：仕事をリストラされて、どうしてよいかわからない。

健康：病気になって働くことができない。

生活：家賃を払えず家を追い出されそう。

借金があって家計のやり繰りに困っている。

◎問い合わせ先

うえるサポート

☎ 56-1662

メール Wel-ad-takashi@minos.ocn.ne.jp

information 各種情報

林業退職金共済制度(林退共)の 退職金請求について

以前、林業の仕事に従事されたことがあり、その当時、林退共制度に加入していた、もしくは加入していたかもしれない方で、退職金請求手続きをしたお心当たりのない方は、退職金をまだ受け取っていない可能性があります。

林業の仕事をしていた当時の加入の有無についても当方で確認を行いますので、お気軽に最寄の支部又は本部へお問い合わせ下さいませようお願いします。

◎問い合わせ先

独立行政法人勤労者退職金共済機構

林業退職金共済事業本部

〒170-8055

東京都豊島区東池袋1-24-1 ニッセイ池袋ビル

☎ 03-6731-2887 FAX 03-6731-2890

・詳しくはホームページでもご案内しております。

<http://www.rintaikyoo.taisyokukin.go.jp>

ご自身の年金はいつでもどこでも 「ねんきんネット」で確認できます！

年金記録や将来の年金受給見込額を確認し、未来の生活設計について考えてみませんか。

「ねんきんネット」をご利用いただくと、いつでもご自身の年金記録を確認できるほか、将来の年金受給見込額について、ご自身の年金記録を基に様々なパターンの試算をすることもできます。

「ねんきんネット」については、日本年金機構のホームページでご確認いただくか、留萌年金事務所にお問い合わせください。

◎問い合わせ先

留萌年金事務所 ☎ 43-7211

北海道後期高齢者医療広域連合からのお知らせ ■広域連合の計画に関する住民意見募集について■

北海道後期高齢者医療広域連合は、道内 179 市町村との連携のもと、後期高齢者医療制度を運営している特別地方公共団体です。

この度、広域連合では、広域連合と市町村が連携しながら処理する事務について定めた「第 2 次広域計画」及び被保険者の健康の保持増進事業のための「保健事業実施計画」が平成 29 年度末で終了することから、平成 30 年度からの新たな計画を策定します。

この計画の策定にあたり、次のとおり広く住民の皆さまからご意見を募集します。

◆募集案件について

【募集案件】

- ・北海道後期高齢者医療広域連合第 3 次広域計画（原案）
- ・北海道後期高齢者医療広域連合保健事業実施計画（第 2 期）（原案）

【募集期間】

平成 29 年 11 月 29 日（水）～
平成 29 年 12 月 28 日（木）必着

◆計画（原案）及び募集要領の閲覧方法について

意見募集の開始日から、北海道後期高齢者医療広域連合ホームページに掲載するとともに、下記の問い合わせ先でも閲覧できます。

◎問い合わせ先

- ・北海道後期高齢者医療広域連合
〒 060-0062
札幌市中央区南 2 条西 14 丁目国保会館 6 階
☎ 011-290-5601
- ・小平町保健福祉課
☎ 56-2111

子どもの学習支援事業のお知らせ

留萌振興局では経済的に困りの世帯のお子様を対象として、学習の支援やイベント等を実施するなどの居場所の提供を行っております。

■支援内容

- 学習支援
高校受験のための進学支援や、学校の勉強の復習、宿題の習慣づけを行います。
- 居場所の提供
日常生活習慣の形成、社会性の育成、子どもが安心して通える場所の提供を行います。
- 進路相談等
個別の進路相談、進学に必要な奨学金などの公的支援の情報提供を行います。
- 高校中退防止のための支援
個別相談の実施、学習支援の参加者のフォローを行います。

■イベントの参考例

- 夏のキャンプ（7 月）
- 視察研修（工場見学など）（8 月）
- クリスマス会（12 月）

■実施場所

- 拠点型支援（拠点（羽幌町内））
※羽幌町、天塩町以外の方は車で送迎いたします。
- 訪問型支援（支援対象者の自宅を訪問し、支援を行います。）
- 通信型支援（郵送又はメール等を活用し、支援を行います）
- 集中型支援（夏休みや冬休み期間などに、集中的に学習支援を行います。）

■対象世帯

管内町村に居住する世帯のお子様（小学校 5・6 年生、中学生、高校生等及び就学や就労をしていない 15 歳以上 20 歳未満の方）及びその保護者等で経済的に困りの方。

◎問い合わせ・相談先

特定非営利活動法人 ウェルアナザーデザイン
☎ 56-1662
メール Wel-ad-takashi@minos.ocn.ne.jp

屋根から落ちる雪や氷による 危険防止などのお願い

毎年冬になりますと、屋根に積もった雪、氷、つららが落ちて、歩行者がけがをしたり、また、死亡したりすることがしばしば起こっています。

皆さんも冬期間の生活にはご苦労されていると思いますが、冬期間の通行を円滑にし、事故を無くするため、特に次のことに注意するようお願いいたします。

- ◆ 屋根の雪、氷、つららが道路に落ちる建物には、これに伴う事故を避けるため雪止めを付けるようにしてください。
- ◆ 雪止めが付けてあっても強さが足りなかったり、針金などがさびついたり古くなったりして切れて落ちることもあるので、必ず点検して、悪いところがあれば早めに修繕するようにしてください。
- ◆ 屋根の雪、氷、つららは、気温が上昇したとき、特にマイナス3度位からプラス3度位になったときに落ちやすい状態となるため、そのようなときは、早めに落とすようにし、落とすときは歩行者や遊んでいる子供などに十分注意するようにしてください。
- ◆ ビルの壁、窓枠、突出看板等からの落氷雪は少量でも危険であるため、付着した雪や氷の除去を行うようにしてください。
また、落氷雪の除去の際には、歩行者への十分な安全対策を行うようにしてください。
- ◆ 軒下を通行するときは、屋根からの落氷雪に十分注意するようにしてください。
- ◆ 軒下や道路では、子供を絶対に遊ばせないようにしてください。
- ◆ 屋根から大量の雪が落ちたときは、直ちに事故がないかどうか確かめるとともに、歩行者の通行への影響を避けるため、速やかに処理してください。
- ◆ 交通事故・交通障害防止のため、屋根からの落氷雪や敷地内の積雪を道路に出さないようにしてください。

◎問い合わせ先

留萌開発建設部・留萌振興局・留萌警察署・小平町

気象台一口メモ「冬型の気圧配置」

この時期になると、天気予報では必ずと言っていいほど「西高東低の冬型の気圧配置」という言葉が出てきます。

これは文字の通り西側に高気圧、東側に低気圧がある気圧配置で、主に北西からの冷たく強い風が吹くのが特徴です。

冬期間に「西高東低」となりやすいのは、大陸が冷やされることで空気が重くなり、優勢な高気圧が形成される一方、低気圧がオホーツク海から千島列島付近に発達しながら進むことが多くなるためです。

大陸からの冷たい風が日本に来るには、途中必ず日本海を通ります。

ここで大量の水蒸気を補給し、この水蒸気が冷やされることで雲が次々と発生し、日本列島に流れ込んで雪を降らせます。

この時の雲は風が強いので細く筋状になるのが特徴で、「西高東低の冬型の気圧配置」は長いときには1週間ほど続くため、限られた同じ地域に雪雲が入り続けると、局地的な大雪をもたらすことがあります。

「西高東低」は、強い寒気を流入させ、暴風雪や大雪をもたらす生活に大きな影響を与えることになり、「クリスマス寒波」や「年末低気圧」と呼ばれ報道されることもあります。

気象情報を参考にして暴風雪・大雪の際は行動を控える他、行動をする場合には被害に備えた準備心がけてください。

気象台では、12時間に降る雪の量が留萌管内や上川北部では50センチ以上、その他の地域では40センチ以上と予想した場合には大雪警報を発表します。

大雪警報や大雪注意報が発表された場合は、大雪による交通障害などに警戒または注意して下さい。

◎問い合わせ先

旭川地方気象台

☎ 0166-32-7102

HP <http://www.sapporo-jma.go.jp/asahikawa.html>

平成30年小平町民新春交礼会のご案内

希望に輝く平成30年『小平町民新春交礼会』を開催いたしますので、町民多数の参加をお待ちしております。

1. 開催日時 平成30年1月10日(水) 午後5時30分
2. 場所 文化交流センター大ホール
3. 会費 1,000円(当日受付にて承ります。)
4. 参加申込 申込用紙(広報折込)に記入して提出するか、FAXでお申込ください。また、電話でも受付いたします。(12月20日(水)締切)
5. 申込先 役場総務課・鬼鹿支所・達布支所、小平町商工会、南るもい農協小平支所、新星マリン漁協白谷支所・鬼鹿支所
6. 主催 小平町新春交礼会実行委員会



12月のこよみ

◎印は日曜日の救急当番医です

1 (金)	おびらっ子クラブ「下の句かるた合同練習」 (文化交流センター 17:30～)
2 (土)	
3 (日)	
4 (月)	おびらっ子スポーツクラブ「JACOT 教室」(B&G 海洋センター 19:00～20:30)
5 (火)	
6 (水)	1歳6ヶ月・3歳児健診(健康福祉センター 受付 12:20～12:40) おびらっ子クラブ「書道教室」(文化交流センター 16:00～17:00)
7 (木)	第4回小平町議会定例会開会(議場 10:00～)
8 (金)	おびらっ子クラブ「下の句かるた合同練習」 (文化交流センター 17:30～)
9 (土)	美味しい地物に感謝祭(文化交流センター 18:00～)
10 (日)	◎西原腎・泌尿器科クリニック
11 (月)	小平健康栄養相談・乳幼児相談 (健康福祉センター 10:00～12:00) おびらっ子スポーツクラブ「キンボール教室」 (B&G 海洋センター 19:00～20:30)
12 (火)	
13 (水)	おびらっ子クラブ「書道教室」(文化交流センター 16:00～17:00) 放送大学公開講演会「北海道の金鉱山の歴史」 (文化交流センター 18:30～20:00)
14 (木)	
15 (金)	おびらっ子クラブ「下の句かるた合同練習」 (文化交流センター 17:30～)
16 (土)	
17 (日)	
18 (月)	おびらっ子スポーツクラブ「キンボール教室」 (B&G 海洋センター 19:00～20:30)
19 (火)	◆ゆったりかん定休日
20 (水)	
21 (木)	うちの子一番クラブ「クリスマス会」(文化交流センター 10:00～11:30)
22 (金)	おびらっ子クラブ「下の句かるた合同練習」(文化交流センター 17:30～)
23 (土)	天皇誕生日
24 (日)	
25 (月)	
26 (火)	
27 (水)	
28 (木)	
29 (金)	御用納め
30 (土)	
31 (日)	

お誕生

出生月日	氏名	父名	母名	住所
10/23	木村 可菜 ^{かな} ちゃん	史和	美繰	鬼鹿港町
11/11	深滝 斗愛 ^{とあ} ちゃん	大斗	奈保	鬼鹿田代

おくやみ

死亡月日	氏名	年齢(歳)	住所
10/31	小野 榮子	95	白谷
11/5	黒田キミ子	80	沖内
11/9	村井 艶子	89	小平町

(上記は10月24日～11月24日まで
の届出による住民基本台帳記載分)

人のうごき

(10月末現在)

世帯数	1,645	世帯	(+ 2)
人口	3,219	人	(- 5)
男	1,541	人	(± 0)
女	1,678	人	(- 5)

() は前月比/外国人住民を含む

広報おびらへのお問い合わせ

企画振興課企画振興係

●ホームページアドレス

www.town.obira.hokkaido.jp/

●Eメール(電子)アドレス

info@town.obira.lg.jp

TEL 0164-56-2111 (内線 207・208)

FAX 0164-56-2110

町民憲章

元気ではたらき伸びゆく豊
かなまちにしましょう
みんなで助けあい親切であ
たかいまちにしましょう
きまりを守り力をあわせて
明るいまちにしましょう
文化をたかめ心豊かな楽し
いまちにしましょう
海も緑も美しいきれいな住
みよいまちにしましょう



平成29年12月号

発行/小平町

編集/企画振興課企画振興係

印刷/株室新聞社あるかあらんど